

# FOLHA VERDE

Edição Quinzenal - Ano II Nº 35

Venda avulsa Cz\$ 30,00

LUCAS DO RIO VERDE, 03 DE MAIO DE 1988

## Emancipação Vote **S I M**

### EDITORIAL

#### POR NOSSA INDEPENDÊNCIA ...

Não vamos permitir que diferenças político-partidárias mágoas, ressentimentos ou mesmo nossa ignorância em política comunitária atrapalhe a Emancipação de Lucas do Rio Verde. É hora de unir, de somar esforços, de todos juntos empunharmos a bandeira de nossa independência. É hora do "SIM". Vamos depositar o voto na urna neste oito de maio e marcar esta data na história, como a grande vitória do povo de Lucas do Rio Verde.

O deputado José Lacerda, autor do projeto de emancipação, juntamente com o diretor de operações da CEMAT inaugura oficialmente a energia em Lucas...



Foto Rápido

#### Veja na próxima edição:

- Reativação da COBAL
- Telefones COOPERLUCAS
- Resultado Flebiscito

Voto obrigatório  
para todos os  
eleitores.

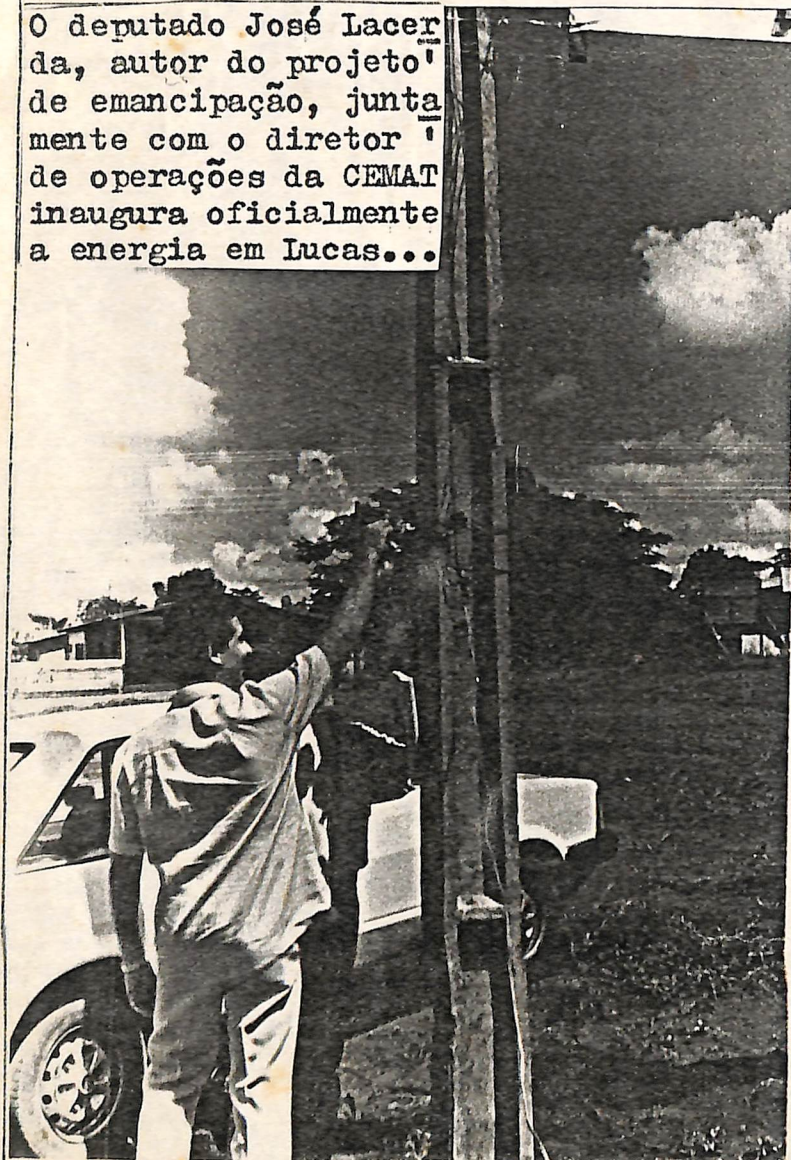
DIA 08 DE MAIO  
**SIM**

JUSTIÇA  
ELEITORAL

Comissão de Emancipação



# CIDADE

Plebiscito  
dia oito...  
Vote "Sim"!

## EMANCIPAÇÃO: PLEBISCITO É NO DIA OITO

O Grande dia está próximo. O Plebiscito para emancipação de Lucas do Rio Verde foi marcado para o dia oito de maio, no próximo domingo.

Por determinação do Tribunal Regional Eleitoral de Mato Grosso as seções de votação

serão instaladas às 7m horas, sendo que o início do recebimento de votos está previsto para às 8 horas e o encerramento para às 17 horas.

O número oficial de votantes aptos a votar no plebiscito é de 2100 eleitores. Devem comparecer para dizer "S I M", no mínimo cinquenta por cento mais um, ou seja 1051 eleitores.

Você que votou em Lucas do Rio Verde em 1986 ou que comprovou residir nesta localidade há mais de um ano, vá até sua seção de votação e assinale "SIM" na cédula, para que Lucas do Rio Verde possa alcançar sua independência político-Administrativa.

CRECHE EM LUCAS DO RIO VERDE

Foi eleita no dia

19 de abril deste ano a primeira diretoria da Creche de Lucas do Rio Verde. Como presidente foi eleita Isaura Sisti Kuritza; Vice Presidente, Maria de Fátima Pinto; 1ª Secretário, Claudete Mariã Formehl; 2ª Secretário Pe. Sebastião; 1ª Tesoureira, Maria Inês Teixeira gregolin; 2ª Tesoureira, Helena Belló Orador, Pe. Sebastião.

A creche começou a funcionar no dia primeiro de maio, no horário Vespertino, na rua 10, s/n. As inscrições estão abertas.

### EXPEDIENTE:

Jornalista Responsável-

Vera T. Faccin Carpenedo

Reg. Profissional 5399

Publicidade/Assinaturas

Oléia T. Sbabo

Composição-

Valmor Carpenedo

Arte Final- Nauro Coelho

Colaboradores:

Pe. Sebastião P. Rodrigues

Itelvino Hoffman

Telma S.T. Buchalla

Valdecir de O. Pedroso

Reny Santo Belló

Valdemar Werner

Foto Rápido

Matérias e artigos assinados são de inteira responsabilidade de quem assina e não expressam, necessariamente, a opinião do jornal.

Endereço: Rua 17-quadrá

- lote 14 - junto à

CONTABILIZA

Vende-se

J A M B O R E E, BAR E

MERCADINHO

Tratar com Bernhard Huber no Posto Sabará em Itambiquara-L. Rio Verde, 35 Km da Br 163.

## SUPERMERCADOS E LOJA ECONÔMICA



ECONOMIZE, COMPRANDO NAS LOJAS ECONÔMICA  
Av. Principal s/n Lucas Rio Verde - M T.

EM BREVE



DISCOS



E  
FITAS

Junto à Rodoviária

## CARTÓRIO

DE REGISTRO CIVIL  
E TABELIONATO

J A I M E S E I T I F U J I I

R O S A A S S A K O N O M O T O F U J I I

Tabelião

Tabeliã Substituta

PROCLAMAS: Faço Saber que pretendem Casar-se

\*Edegar Luiz Lucini e Mariza Bortolussi

\*Flávio Faccin e Ana Tressino

\*Oneraci Barbosa e Ivone Araujo de Almeida

Se alguém souber de algum impedimento, opunha-o na forma da Lei.



# CIDADE

## COLUNA DO CRICONILDO

**EUFORIA** - Lucas e toda sua população está vivendo um clima de festa. Até eu esqueci por uns momentos o meu censo "CRICRI" e entrei nesta euforia. Também não é para menos: Emancipação, Energia, As primeiras Obras do FUNDEC sendo inauguradas.

... Tem razão o povo em se alegrar. Agora, tem uma: Nunca vi tanta gente querendo ser o pai da nova criança. **MÁQUINAS** - Foi só alguém falar que viriam as máquinas do DERMAT para arrumar as ruas da cidade que deram logo um jeito de trazer o patrulhamento da Prefeitura. Depois dizem que crítica não ajuda a construir?

**PRAÇA** - "Hoje eu acodi com saudades de você, beijei aquela foto que você me ofertou", mas de repente fiquei triste por que não tinha uma praça nem um banco prá sentar...

**O ESPERADO NÃO ACONTECEU** - O "Folha Verde" noticiou e eu fiquei só esperando... Chegou o dia 23 à noite e nada... aí eu me perguntei: - O jornal come-teu um engano ou nossas lideranças tiveram receio de defrontarem-se num debate? ...

**SÉRIO** - O Crico agora vai lembrar a todos que não esqueçam de dizer "S I M" no dia oito de maio. É o sim da nossa independência. Vamos lá! AVANTE LUCAS

## LOCAIS DE VOTAÇÃO PARA O PLEBISCITO

Os nomes seguem na ordem: presidente, 1º e 2º membros, 1º e 2º secretários e suplente, respectivamente.

**Seção 065 - Salão Paroquial** - Vilson Rodrigues de Carvalho; Enio Roberto Z. da Silva, Ermes Fumagali, Olendino Antonio Castelan, Leoni Fátina da Silva, Rosana Maria Zek.

**Seção 066 - EMATER** - Hideo Oka, Ivo Munaretto, Angela Maria Pivetta, Angela Alves da Silva, Vilson José da Silva, Arnaldo Cezario.

**Seção 067 - EMATER** - Benedito Brisola Ferreira, Ceáso Antonio Perius, Luiz Fernando Destri, Paulo Reolon, Antonio Donizete Cavallaro, Francisco Alves Peixoto.

**Seção 068 - Escola** - Adolfo Engelbretch,

Ademir Fischer, Beno Sonogo, Elida Borges de Paula, Agenor Casonato, José Gervásio Dias.

**Seção 069 - Escola** - Werner Haroldo Kothade Paulo Messias de Melo, Telmo de Linhares, Olga Maria Santos, Vicente Bortoluzi, Divina Tereza Montagner Vendruscolo.

**Seção 070 - Escola** - Orivaldo Dias de Souza Elizete Ferreira Dias, Claudete Maria Formehl Iginio João Rossato, Jorge Antonio Andreta, Rui Alves Olmo.

**Seção 071 - Escola** - COOPERLUCAS -

Gilmar Oliveira Pinto, José Iris Sacramento, Pedro Lemes de Almeida Neto, Salete Aparecida Sacramento, Vladimir Maurilio Pastro, Cílene Aparecida Anta. Magata.

**Seção 072 - Escola** - COOPERLUCAS

Christiano Kurman, Jua rez Luiz Pinotti, Arno Giongo, José Vieira de Andrade, Terezinha Kuster Ambiel, Deoilda Olímpia Piori Parquali

**Dr. JEAN J. MACHADO**

## CIRURGIÃO DENTISTA

CRO 148/87

**CLÍNICA PRÓTESE RAIOS X**

TRABALHOS EM METALO - CERÂMICA E PORCELANA

HORÁRIO:

DE SEGUNDA A SÁBADO das 07:30 às 12:00  
13:30 às 21:00

**CONSULTÓRIO:** rua 10 sn - cx.P. 94



# CIDADE

## O SONHO VIRA REALIDADE

A inauguração foi no dia 1º, domingo, sem grandes pompas, nem muitos discursos. O Pe. Sebastião F. Rodrigues fez a benção da casa de máquinas. O representante do Governador do Estado, Santos Escravelli, juntamente com o diretor de operações da CEMAT, José Afonso, e do presidente da Comissão de Energia, Guimorvam Finto, fizeram o descerramento da placa alusiva.

A grande festa foi mesmo na sexta-feira, dia 29, quando foi feito o primeiro teste da rede e as lâmpadas iam sendo acesas uma a uma iluminando as ruas como num grande palco. Os protagonistas do espetáculo eram os técnicos da CEMAT; os expectadores, a população, que se aglomerava nas esquinas, na beira da rua ou mesmo nas janelas e portas das residências. Em todos, a alegria estampada no rosto... O grande sonho virava realidade.

Foi também inaugurado no domingo o Centro Comunitário, construído com recursos do FUNDEC. Para o descerramento da placa foram convidados o deputado José Lacerda e o sub-prefeito Jorge Luccini enquanto o corte da fita inaugural foi feito pelo presidente da Associação, Domingos Berti e pela médica Elisa Luccini. Os trabalhos foram presididos por Willians R. de Andrade

# RELIGIÃO

## EVANGELIZAÇÃO E POLÍTICA

A dimensão política, constitutiva do homem, representa um aspecto relevante da convivência humana. A fé não despreza a atividade política, pelo contrário, a valoriza e a tem em alta estima. A igreja, falando ainda em geral, sem distinguir o papel que compete a seus membros - sente como seu dever e direito estar neste campo da realidade, porque o cristianismo deve evangelizar a totalidade da pessoa humana, inclusive a dimensão política. Por isso ela critica aqueles que tendem a reduzir o espaço da fé à vida pessoal ou familiar, excluindo a ordem profissional, econômica, social e política, como se o pecado, o amor, a oração e o perdão não tivessem importância aí.

As ideologias e os partidos, ao proporem uma visão absolutizada

do homem a qual tudo submetem, inclusive o próprio pensamento humano, tratam de utilizar a igreja ou de tirar-lhe sua legítima independência. Esta instrumentalização que é sempre um risco na vida política, pode provir dos próprios cristãos e mesmo de sacerdotes e religiosos, quando anunciam um Evangelho sem conexões econômicas, sociais, culturais e políticas. Na prática, esta mutilação equivale a certo conluio - embora inconsciente - com a ordem estabelecida.

Este conteúdo está baseado nos n.ºs. 513, 514, 515 e 558 do documento de Puebla.

E por isso desejo que nossa ~~EVANGELIZAÇÃO~~ realize os sonhos de nossos políticos e de nossa comunidade.

Pe. Sebastião Pereira Rodrigues

**INCOAGRIL**



Indústria de Pré-Moldados-Fossas  
Pré-Lages-Lajotas-Palanques.

CX. POSTAL 50 - CEP. 78.867 - AV. RGS ESQ. R.34 - L. RIO VERDE

**Eletrônica TV SOM**  
Isair L. Giacomini

CONCERTOS E REFORMAS DE TELEVISORES A CORES E PRETO E BRANCO, APARELHOS DE SOM E ELETRO DOMÉSTICOS, INSTALAÇÃO DE SOM EM AUTOS. VENDAS DE PEÇAS ELETRONICAS EM GERAL. Av. Principal s/n em Frente a Rodoviária Nova



**DARGEL**

DARGEL - De David Armazen Gerais Ltda  
Secagem e Armazenamento de Grãos

(Fone: 322.0908) AV. Rio G. Sul Esq. R.34 - Lucas Rio Verde - MT



# GERAL

## DOMINGOS BERTI FALA DAS REALIZAÇÕES DA AS SOCIAÇÃO

Maio é mês de eleições na Associação de desenvolvimento Comunitário de Lucas do Rio Verde. O Presidente da Associação, Domingos Berti, fala de sua gestão e das conquistas alcançadas.

FOLHA VERDE: - Como está a situação da Associação, depois dos problemas que ocorreram? O Conselho Fiscal já apresentou um relatório da situação?

BERTI - Eu assinei o recebimento dos documentos que ficaram em poder do Conselho Fiscal durante a intervenção, mas não me foi entregue ainda um relatório. Quanto à Associação, não foi lesada, visto que os problemas foram concertados.

FOLHA VERDE - Que balanço o senhor faria deste ano de mandato?

BERTI - Um balanço excelente em obras e muito bom em fofocas. Eu, particularmente, não fiz muito, mas tive a meu lado gente capacitada que fez a coisa andar. Temos que lembrar

que devemos muito à diretoria anterior; que nos entregou o PDCI do "undec pronto para que nós o executássemos. Mas a Associação ganhou impulso com a ligação da água. Esta foi a mola mestra que desencadeou tudo o mais. Caso não tivéssemos tido a água em nossas mãos teríamos ficado apenas com o FUNDEC.

FOLHA VERDE - Quanto às eleições para a nova diretoria, como o senhor está sentindo a mobilização da comunidade?

BERTI - As eleições ocorrerão provavelmente no dia 21 de maio. Mas pelo que estou sentindo há pouca mobilização. A gente pediria à população que começasse se organizar e formar suas chapas.

FOLHA VERDE - Como o

senhor define a imagem da Associação hoje?

BERTI - Prefiro não opinar a respeito deste assunto.

"Folha Verde"  
com você e  
com Lucas no  
Plebiscito. Vote:  
"Sim"

## MÁQUINAS DA PREFEITURA

A Prefeitura Municipal de Diamantino enviou máquinas (patrola, caminhões e pá carregadeira), para arrumação das ruas de Lucas do Rio Verde.

Findo o trabalho na cidade, as máquinas irão trabalhar no interior, na conservação das estradas, de onde serão recolhidas a Diamantino para revisão, devendo, logo após, retornar para cá

Restaurante  
RIO  
VERDENSE  
Peixaria

KONTAX

Organização Contábil  
Ha quatro anos progredindo com Lucas do Rio Verde

Rua 10 Centro Lucas do Rio Verde-MT



## ADVOGADOS

Dr. Carlos H. Ap. Rinard  
Dr. Carlos M. D. Coletta

Rua - 10

PARANÁ

Materiais  
de  
Construção

"ONDE VOCÊ CONSTRÓI ECONOMIZANDO"  
Av. Principal s/n de frente ao B. do Brasil;



# GERAL

## TELEVISÃO: QUAL É O PROBLEMA?

Tem sido comum, em Lucas do Rio Verde, de tempos em tempos a população ficar longos dias sem a imagem da televisão. A Causa? Equipamentos com defeitos.

O "FOLHA VERDE", no intuito de informar aos leitores sobre o que está acontecendo, procurou o responsável pelo assunto dentro do Rotary Clube, Orivaldo Dias de Souza.

A explicação que ele nos deu foi de que há mais de quatro meses o Rotary enviou o equipamento a Cuiabá para concerto e trouxe para cá um aparelho em prestado para que a população pudesse assistir TV, enquanto o aparelho da Comunidade local ficasse pronto.

Há poucos dias esse aparelho veio para Lucas do Rio Verde, foi ligado à torre, o Rotary pagou CZ\$-55.000,00 e então constatou que ele continuava apresentando o mesmo problema. O Cheque foi sustado e o aparelho levado de volta a Cuiabá, para um técnico, não da mesma firma, que comprometeu-se a entregá-lo até o final desta semana.

Orivaldo argumenta que o maior problema da televisão local é a equipe responsável ter entregue o aparelho aos cuidados de uma firma que parece não apresentar muita seriedade no trabalho que realiza

## LOTES RURAIS: HORA DE COMEÇAR PAGAR.

O Assunto interessa aos proprietários de terras já tituladas pelo INCRA. Foi divulgado o cálculo para pagamento dos títulos de lotes Rurais, que está baseado no seguinte:

Toma-se por base a data de vencimento da primeira parcela e o valor da primeira parcela. Divide-se pela OTN daquela data. O resultado desta divisão deve ser multiplicado pela OTN de hoje, que dará o valor da primeira parcela a ser paga.

Este valor deve ser multiplicado pelo número de prestações, que dará o preço total do título.

## PROCESSO PARA ESCRITURAÇÃO

O primeiro passo é efetuar o pagamento da área. Feito isso, o proprietário deve solicitar a liberação da cláusula resolutive. Preenchidos estes requisitos, o INCRA encaminhará o processo para o Cartório, onde será lavrada a escritura.

Maiores esclarecimentos podem ser obtidos junto ao cartório local.

Colaboração: Jaime S. Fujii

# Pink MODAS

A Moda que Melhor veste a Cidade Mensalmente com Novidades. Certifique-se.  
Rua 19 Nº35 Lucas do Rio Verde-MT.



## AGROMÁQUINAS

## INDIANARA

# Bicicletaria e peças em Geral

## H & M Pneus



COMÉRCIO DE PNEUS E ACESSÓRIOS EM GERAL  
Av. Rio G. do Sul, s/n CENTRO - Lucas R. Verde



# POLÍTICA

## I ENCONTRO REGIONAL DE JOVENS DO P M D B

Foi realizado no domingo dia 24, às 9 horas, no auditório do Iapas, em Cuiabá, o I encontro Regional do FMDB Jovem, que reuniu delegações de todo o Estado de Mato Grosso: Rondonópolis, Barra do Garças, Nova Xavantina, Poxoreu, Cáceres, Tangará da Serra, Santo Antonio do Leverger, Barra do Bugre, Poconé e outros. Representando Lucas do Rio Verde Compareceram os Jovens Gilmar Pinto e Carlos Alberto Ottoboni.

O encontro contou com a presença do 1º Secretário da Executiva Estadual do FMDB.

Na Reunião foram debatidos vários assuntos

## O 13 DE MAIO E LUCAS DO RIO VERDE

Há Cem anos aboliu-se a escravatura no Brasil, assim nos conta a história.

Perguntamos: Qual a escravidão que foi extinta no Brasil?

Louvores à coragem da Princesa, mesmo que o seu ato não tenha merecido o respeito daqueles que a sucederam. Sim, pois só não vê aquele que não quer ver, é só olhar ao nosso redor que os fatos estão aí comprovando, pois o Sr. João Figueiredo, quando ainda Presidente indagado sobre o que faria se ele, João, ganhasse o salário mínimo, disse alto e bom som que se se enforcaria, demonstrando claramente que

-A Situação atual do FMDB a nível Nacional; -A Democratização interna do partido; -A formação de Jovens do FMDB, métodos utilizados, formação de militantes, mobilização dos grêmios estudantis; -Política Setorial de JFMDB; -A inclusão de 10% de indicados da JPMDB no diretório Nacional e diretório Regional.

O encerramento do encontro se deu às 13 horas, com resultados unanimemente sobre os assuntos abordados.

## EMANCIPAÇÃO

Em conversa com integrantes do Diretório Estadual fomos informados que é certa e iminente a Emancipação de Lucas

não aceitaria ser escravo de um salário, cujo valor era ditado por ele e sua equipe.

Mais recentemente, demonstrando a escravidão imposta pelo poder econômico aos menos favorecidos, como se estes não tivessem direito a uma boa educação, no episódio dos aumentos das mensalidades escolares, o Ilustre Ministro Mailson da Nobre

do Rio Verde, sendo esta uma vitória do FMDB local.

Gilmar Pinto  
Carlos Alberto Ottoboni

## Oito de maio é dia de "Sim"

ga, aconselhou aos pais que não tinham condições de pagar o colégio dos seus filhos que mudassem de colégio, dando uma demonstração cristalina de despreparo político e grande infelicidade verbal, dispensando àqueles que pagam o salário dele, Mailson, o mesmo respeito que mereciam os escravos do século passado, ou seja, nenhum.

E, Lucas que ainda continua escravo? Cada um de nós tem a obrigação, como cidadãos desta terra, de dizer SIM para que no dia 8 sejam rebentados os grilhões que nos mantêm atrelados aos nossos Senhores, e, quem sabe, no dia 13 de maio o Governador Bezerra, repetindo o ato da Princesa, assine a nossa LIBERTAÇÃO.

Itelvino Hoffman  
Advogado



## ADVOGADOS

Dr. Humberto Nonato dos Santos  
Dr. Itelvino Hoffmann  
Dr. Rafael Sanches

ESCRITÓRIO: Rua 10 - Lucas do Rio Verde - MT  
"NÃO FAÇA NADA ERRADO. PROCURE SEU ADVOGADO"





# COOPERLUCAS

COOPERATIVA AGROPECUÁRIA LUCAS RIO VERDE LTDA

ADUBO SAFRA 88/89

Temos ADUBO para pronta-entrega:  
Fórmulas: 00-28-20; 02-28-20 e 05-25-25.  
Interessados procurar o Deptº Comercial.

COTAÇÃO DA SOJA - em 29 abril de 1988

PREÇO MÍNIMO = Cz\$ 890,51  
PARA 02/05/88 = Cz\$ 1.340,00  
PARA 31/05/88 = Cz\$ 1.560,00



VARIAÇÃO DE PREÇOS

De acordo com os cálculos da Ocepar - Organização das Cooperativas do Estado do Paraná, em 20 meses os preços dos tratores e das colheitadeiras subiram 647,6% e os dos agrotóxicos aumentaram 572,3% e os dos combustíveis 461,3%. No mesmo período, os produtores agrícolas tiveram as seguintes variações de preço = SOJA - 611%. ARROZ - 230,9%; MILHO - 353,2% e

O CUPIM, DE PRAGA A ALIMENTO

OTN - Cz\$ 1.352,7

A revista Ceres (edição de Janeiro-Fevereiro de 1987), da Organização das Nações Unidas para Alimentação e Agricultura (FAO), informa que o aproveitamento de insetos na alimentação humana em regiões pobres do mundo assume tamanha relevância que a Universidade de Zimbábue vem estudando o cupim do gênero Macrotermes, considerado um dos mais ricos em proteínas, gorduras e calorias, possuindo também um tipo de óleo que pode ser extraído e utilizado para fins culinários.

De acordo com esses estudos, os cupins (algumas espécies são bem maiores do que as conhecidas no Brasil) são chamados de "formigas brancas" por causa de sua cor esbranquiçada e semelhança com as formigas, embora em geral se-

jam mais graúdos. Os cupinzeiros chegam a alcançar 4m de altura e sob a ação do sol se transformam em sólidos abrigos para centenas de milhares de indivíduos, dentro de um sistema de castas tão complexo às vezes até mais-quanto o das formigas.

Os métodos de captura e a forma de preparo variam de região para região. Tribos do Congo fazem armadilhas nas quais os cupins ficam presos quando tentam livrar-se da fumaça proveniente de fogueiras acesas junto aos cupinzeiros. Normalmente os insetos são consumidos crus, depois de retiradas ou queimadas suas asas. Já no Sudeste da Venezuela se usa o expediente de introduzir nos cupinzeiros pedaços de palha e retirá-los com os cupins aderidos. Os indígenas lo-

cais dão preferência às chamadas térmitas operárias, menores e mais macias, que são previamente asadas.

Em algumas áreas da África Ocidental, o costume predominante é fritar os insetos em azeites de palma. Em Malawi e no Zimbábue, os cupins são postos a sear ao sol e, depois, vendidos em mercados. Os consumidores mais sofisticados dão preferência às rainhas, que com seus até 12 cm de comprimento e preparadas com esmero satisfazem a exigentes paladares.

O hábito de consumir cupim tem ainda a vantagem de contribuir para o combate a essa praga, responsável pela destruição de moradias de madeira na área rural e por enormes prejuízos nas zonas produtoras de alimentos.

QUANTAS SACAS PAGAM A DÍVIDA?

FONTE: REVISTA GUIA RURAL ABRIL

Veja de quantas sacas você precisa para pagar o custeio de um hectare, incluídos o crédito oficial e o complementar. A situação é a de 31 de março de 1988.

PRODUTO	PRODUTOR	DÍVIDA DE CUSTEIO (CZ\$/HA)	PREÇO MÍNIMO (CZ\$/HA)	SACAS POR HA P/ PAGAR *	QUANTAS SC SOB RAM POR HECTARE **
Arroz de sequeiro	pequeno	11.699,77	901,20	12,98	8,67
	médio	11.826,01	901,20	13,12	8,54
	grande	12.016,30	901,20	13,33	8,33
milho	pequeno	13.108,08	582,00	22,52	17,81
	médio	13.232,61	582,00	22,74	17,60
	grande	13.326,06	582,00	22,90	17,44
soja	pequeno	17.589,94	752,40	23,38	6,62
	médio	18.210,47	752,40	24,20	5,80
	grande	18.502,99	752,40	24,59	5,41

\* Considera-se a hipótese de que o produtor receba o preço mínimo.

\*\* Cálculos feitos com base nas produtividades médias.



# SAÚDE

## DESTINO ADEQUADO DOS DEJETOS HUMANOS: FOSSA SECA

Para evitar as doenças que são transmitidas pelos dejetos humanos (fezes e urina) é importante que as pessoas evacuem em privadas ou fossas e nunca no solo.

No Brasil, as instalações mais comuns são: a fossa seca, Séptica e a negra. A fossa negra é condenada porque polui e contamina a água subterrânea.

A Fossa seca ou privada higiênica é a solução mais indicada quando não existe água encanada dentro de casa.

Consiste numa escavação do solo devidamente protegida. Parte das fezes e urina depositada nessa fossa é absorvida pelo terreno e parte seca pela ação do ar.

### CONSTRUÇÃO

A Construção da privada higiênica é simples e pouco dispendiosa. A própria família pode construí-la, empregando, além de tijolos, materiais de origem local: bambu, madeira, folhas de palmeira. A Construção deve ser bem executada para não oferecer perigo às pessoas que a utilizam.

### LOCALIZAÇÃO

A fossa seca deve ser localizada:

1-Distante no mínimo 15 metros do poço, bi-

ca ou córrego que fornece água.

2-Em nível mais baixo que o do poço ou bica para evitar a infiltração e consequente contaminação.

3-Em local não sujeito a enxuradas e enchentes.

4-Distante, aproximadamente, 6 metros da casa, para facilitar o seu uso.

5-O fundo da fossa deve ficar, no mínimo 1,5 m acima do lençol d'água, afim de não contaminá-lo. Pode-se conhecer a altura do lençol d'água, pela profundidade de um poço já existente.

### UTILIZAÇÃO E CONSERVAÇÃO:

Para a correta utilização e conservação da fossa é necessário observar os seguintes cuidados.

-Manter a porta sempre fechada, para evitar entrada de animais.

-Pegar os papéis usados dentro da fossa, para não atrair moscas e outros insetos.

-Quando a fossa estiver quase cheia, cobrir com terra e fazer outra.

-Não pegar o lixo da casa na fossa; o lixo

deve ser queimado ou enterrado;

-Manter a fossa em bom estado,

A Construção e utilização correta da fossa Seca ou privada higiênica é indispensável para evitar as doenças transmitidas pelos dejetos humanos.

Telma S.T. Buchalla  
Médica

## SOCIAIS

ANIVERSÁRIO  
\*11.04-Honório J. Simoni, \*16.04-Dois anos de LUMAQ, \*17.04-Andreo Leite da Biroška, \*-20.04-Luciano A. Piccine da Panificadora Luquelli, e 02.05-Reny e Helena Belló 24 anos de casados. \*P\*A\*R\*A\* B\*E\*N\*S\* do F. Verde\*\*\*

### FESTA DA PADROEIRA

A festa da padroeira da Igreja Nossa Senhora de Fátima neste ano será no dia 15 de maio, com inauguração do piso do pavilhão de festas e descerramento da placa dos padrinhos da cobertura, inaugurada na festa do ano passado.

Haverá missa, às 8 horas, seguindo-se torneios e muitas outras diversões

## Bioclinica

LABORATÓRIO DE ANÁLISES CLÍNICAS

Roberto C. Godoy

BIOQUÍMICO

Av. Principal s/n Centro Lucas Rio Verde

Dra. Telma  
Buchalla  
Clínica  
Médica

ANEXO A ACADEMIA



# ESPORTE

## ULTIMAS DO ESPORTE

No último dia 24 de abril teve torneio no Bairro Menino Deus com as seguintes equipes: -Seriema "A", Seriema "B", Posto Rio Verde "A" Posto Rio Verde "B", Mônica, Clube Atlético Rio Verde, Móveis Cimpak, os Invencíveis, Supermercado Paranaense, Cidade Nova, Pec Setor 6, São Pedro Setor 2, Chopão.

### SAGROU-SE CAMPEÃO

1º\*Posto Rio Verde "A"  
2º\*\*Clube Atlético Rio Verde

3º\*\*\*Móveis Cimpak

### CHAVE FERDEDORES

1º?-Posto Rio Verde "B"  
2º??-Seriema "B"  
3º???-Chopão

No torneio do Bairro Menino Deus teve de tudo um pouco:

Futebol de Bom nível, Barrobol, pois a chuva atrapalhou um pouco. Goleadas como a do Clube Atlético Rio Verde imposta ao time da cidade nova=8 x 0. O posto Rio Verde frente ao São Paulo e Seriema. 5 x 1 e 6 x 0.

De prache teve os famosos corneteiros que nada produzem mas criticam a ponto de briga.

## PARABÉNS ...

bairro Menino Deus pela boa organização do torneio.

### COMENTÁRIO:

E, o posto Rio Verde levou mais um torneio, parabéns ao Mário pelo trabalho e esforço em prol do Esporte.

E, nós de Lucas sonhamos em ser campeões em alguma coisa, mas sabemos que para tal precisa de esforço e

trabalho e local de práticas esportivas, o que nós aqui não temos. Que

remos alertar as autoridades competentes para a necessidade de praças esportivas como um Ginásio Polivalente, um campo de futebol Gramado. Campo para peladas nós temos, mas pensamos em

Disputar algum campeonato NADA, NECA, NADINHA. Outro é que está se explorando a possibilidade de o municipal de Lucas disputar o campeonato em SINOP, pois não dispomos de recurso algum.

### CONVITE

Neste 15 de maio Grandioso Torneio de Futebol de Campo na Igreja MATRIZ.

Colaboração  
Valdemar Werner

# Variedades

## MODA

No sul a moda já é de nova estação e as listras e o xadrez fazem sucesso.

Aqui o bom

continua

sendo pouca

roupa e

bem leve, de preferência.

Nossa sugestão é este

modelo de mini-blusa, que

pode formar conjunto com

saia, short ou mesmo bermu

da.



## GINCANA

A Academia promoveu no sábado à tarde sua primeira gincana, reunindo sete equipes participantes. A campeã foi a equipe do Posto Rio Verde. O segundo e o terceiro lugar ficaram com Meninos do Bec (Cooperlucas) e Elus, respectivamente.

## EMANCIPAÇÃO!

Esta hora não é para brincadeiras...

Compareça às urnas no dia oito de maio e diga "S I M" à emancipação de Lucas do Rio Verde.

RenY Santo Belló.

# Lumaq

## PEÇAS e TRÁTORES

MÁQUINAS AGRÍCOLAS, PEÇAS, ROLAMENTOS, CORREIAS e MECÂNICA AGRÍCOLA  
Av. Rio Grande do Sul nº. 266 - Centro - Lucas Rio Verde - M T .