

FOLHA VERDE

Edição Quinzenal - Ano III Nº36

Venda avulsa CZ\$-30,00

LUCAS DO RIO VERDE, 17 de maio de 1988

EDITORIAL

CONSCIÊNCIA COMUNITÁRIA E POLÍTICA

A política é elemento essencial no relacionamento humano. Na sociedade, tudo, ou quase tudo, depende de uma decisão política.

No próximo sábado a Associação Comunitária elege sua nova diretoria. É preciso que haja, entre eleitores e candidatos a consciência político-comunitária de buscar o melhor para Lucas do Rio Verde. Vejam que dissemos política comunitária e não partidária...

Cobal Reaberta

SUPERMERCADO Cobal
MINISTÉRIO DA AGRICULTURA



Foto Rápido

- Eleições na Associação

CHAPAS QUE CONCORRERÃO A DIRETORIA DA ASSOCIAÇÃO DE DESENVOLVIMENTO COMUNITÁRIO

CHAPA 01

Pres: João José Callai

Vice: Ilvo Vendruscolo

Secret: Paulo Reolon

2º. Secr: Arnaldo Fumagalli

Tesoureiro: Ido Kothe

2º Tesoureiro: Heitor Pedro Nicoletti

CONSELHO FISCAL

Vilarin Tibiriçá Pinto

Claudio Cimpak

Otavio Fiorin Filho

SUPLENTE

Reginaldo Bosco

Delfino Casavechia

Auri Bueno

CHAPA 02

Pres: Osvaldo J. Bach

Vice: Helio Dalagnol

Secretário: Nevani Dani

2º Secret: Marco Aurélio dos Santos

Tesoureiro: Odacir Antonio Ferraz

2º. Tesoureiro: Ildo Romancini

CONSELHO FISCAL

Rui Vitorino Bastian

Eledir Techio

José Romeu Trevisol

SUPLENTE

Altamir Rco. Pierezan

Ivo Maziero

Armelindo Barazetti

Próxima edição:

- Resultado das eleições na Associação

- Problemas no abastecimento de água

- Realização do plebiscito

Vacinação no dia 21

EDUCAÇÃO

LOGUS EM L.R.VERDE

A partir do mês de junho Lucas do Rio Verde contará com o projeto LOGUS II, magistério a nível de módulos destinado a habilitar professores leigos para atuar na rede municipal e estadual de ensino, com turmas de 1ª a 4ª séries. A informação nos foi dada pela professora Ana Maria Eisele, coordenadora do núcleo do Logus II, nesta cidade.

Ana Maria informou também que na sala do Logus de LRV, os alunos(as), poderão contar com orientação para os trabalhos, mini-estágios, acompanhamento.

O curso tem duração aproximada de 30 meses.

EXPEDIENTE:

Jornalista Responsável - Vera T. Faccin Carpenedo
Reg. Profissional 5399
Publicidade/Assinaturas

Oléia T. Sbabo

Composição -

Valmor Carpenedo

Revisão

Ana Maria Eisele

Arte Final - Nauro Coelho

Colaboradores:

Pe. Sebastião P. Rodrigues

Itelvino Hoffman

Telma S.T. Buchalla

Valdecir de O. Pedroso

Reny Santo Belló

Valdemar Werner

Foto Rápido

Matérias e artigos assinados são de inteira responsabilidade de quem assina e não expressam, necessariamente, a opinião do jornal.

Endereço: Rua 17 - quadra 27 - lote 14 - junto à

CONTABILIZA

CONCURSO PÚBLICO

A Secretaria de Educação e Cultura do Mato Grosso abriu as inscrições para o Concurso público para o cargo de professor de 1º e 2º graus, a partir do dia 09.05.88 até o dia 09.05.88, e com provas marcadas para os dias 26 e 27 de junho de 1988 no horário das 08:00 às 12:00 horas em locais a serem marcados pela SEC.

QUADRO DE VAGAS

1ª à 4ª série 11 vagas
português duas vagas,
Inglês 01 vaga, Matemática tres vagas, Biologia duas vagas, Educação Física uma vaga.

OBS: Maiores informações na Escola.

REUNIÃO DOS PAIS

Realizar-se-á no dia 21.05.88 às 8:00 horas a reunião Bimestral dos Pais da E.E. 1ª e 2ª Graus Dom Bosco na Igreja Matriz, Entre outros assuntos haverá a entrega dos boletins.

SUA PRESENÇA É IMPORTANTE

A DIREÇÃO

CIDADE

C R I C O
ASSOCIAÇÃO - Parece que começa despertar o interesse da população pelas coisas da Comunidade. . . Ano passado só concorreu uma chapa. Este ano tem duas. Isto é bom, só esperamos que não seja levado para o lado político...

DEMOCRACIA

Gente! Lucas que se diz sinônimo de democracia porque só tem dois partidos políticos? Sendo que em nosso País existem quase 30 (trinta) Acho eu que não é por falta de liderança... Será falta de iniciativa?

POLÍTICA

Tem gente desperdiçando euforia (por de baixo é claro), só porque não houve plebiscito... É que essas pessoas possuem o gostinho político de destruir...

CONVERSA DE PÉ DE OUVIDO - Mas tchê! cadê o meu nome aí na placa? - E prá que havia de tá seu nome aí uai!

DAVID

ENGENHARIA

Projetos - Orçamentos e Construção

Eng. Paulo Roberto De David

CX. POSTAL 50 - CEP. 78.867 - AV. RGS ESQ. R. 34 - L. RIO VERDE

CARTORIO

DE REGISTRO CIVIL
E TABELIONATO

JAIME SEITI FUJII

ROSA ASSAKO NOMOTO FUJII

PROCLAMAS: Faço saber que pretendem casar-se Vilmar L. Delevatti e Nair S. dos Santos, Iuissinho Neves da Rocha e Aida M. Terres, Irani Liesbinski e Izabel C. dos Santos, José Neves Ferreira e Loreni Augusta Pivetta. Se alguém souber de algum impedimento, oponha-o na forma da Lei.

CIDADE

COMUNICADO

AO PÚBLICO EM GERAL

A Diretoria da Associação de Desenvolvimento Comunitário de Lucas do Rio Verde, através de sua diretoria informa ao público em geral que a nota publicada pelo ex-funcionário Delvío Stona na última edição do "Folha Verde", não corresponde com a verdade. Delvío e Zelavir eram contratados da Associação por um salário mensal de Cz\$15.000,00 cada um, sendo que o funcionário Delvío era o encarregado do caixa e Zelavir seu imediato. Tudo o que faziam nada mais era do que suas obrigações. Eram empregados de confiança da Diretoria e todo movimento da Associação passava por suas mãos. O Presidente e o Tesoureiro nada mais faziam do que assinar os cheques que lhes eram enviados, visto que todos eles eram acompanhados dos documentos correspondentes. Porém o Conselho Fiscal, levado por comentários na cidade, conseguiu apurar que uma das notas, emitidas por encomenda, não correspondia com a verdade. A nota foi pedida com o fim especial de fraudar o caixa, só que desconheciam que Jorge Piccini fazia parte do Conselho Fiscal. O cheque foi emitido normalmente, assinado pela diretoria, depois foi apagado o nome de Paraná Materiais para Construção Ltda. e deposi-

tado na conta do funcionário Zelavir, no Banco Bamerindus S/A. O que o Delvío chama de erro administrativo na verdade foi uma apropriação indébita cumulada com falsificação de documento. Tem-se notícia, ainda, por um ex-funcionário do Posto Rio Verde que os funcionários da Associação constantemente abasteciam seus veículos com gasolina e faziam nota de óleo diesel. O trator trabalhou 414 horas e não se sabe realmente onde está o dinheiro, nem mesmo se foram cobrados os serviços. Não existe nenhum controle. Está em andamento na Polí-

cia Civil o pedido de abertura de inquérito para apuração dos fatos, principalmente com relação ao cheque que está amplamente provado e confessado através de depoimentos prestados ao Conselho Fiscal e que se encontram em mãos do Presidente da Associação à disposição de qualquer associado. Por esses motivos, foram demitidos da Associação por justa causa e o funcionário Delvío também da Comissão de Fundec por indignidade. Era o que tínhamos a esclarecer. Lucas do Rio Verde, 25 de abril de 1988.
Antonio Celso Gemelli
Willians R. de Andrade

Eletrônica TV SOM

Isair L. Giacomini

CONCERTOS E REFORMAS DE TELEVISORES A CORES E PRETO E BRANCO, APARELHOS DE SOM E ELETRO DOMÉSTICOS, INSTALAÇÃO DE SOM EM AUTOS. VENDAS DE PEÇAS ELETRONICAS EM GERAL.
Av. Principal s/n em Frente a Rodoviária Nova

INCOAGRIL



Indústria de Pré-Moldados-Fossas
Pré-Lages-Lajotas-Palanques.

CX. POSTAL 50 - CEP. 78.867 - AV. RGS ESQ. R34.L. RIO VERDE

Dr. JEAN J. MACHADO

CIRURGIÃO DENTISTA

CRO 148/87

CLÍNICA PRÓTESE RAIOS X

TRABALHOS EM METALO - CERÂMICA E PORCELANA

HORÁRIO:

DE SEGUNDA A SÁBADO das 07:30 às 12:00
13:30 às 21:00

CONSULTÓRIO: rua 10 s/n - cx.P. 94

GERAL

TELEFONES NA COOPER- LUCAS

Quem fala ao Folha Verde deste e de outros assuntos é o presidente da Cooperlucas ANTON HUBER:

Folha Verde: Para quando está previsto o funcionamento dos telefones na Cooperlucas?

Anton: Os equipamentos necessários já foram adquiridos e estão aqui; a torre já está erguida; falta somente a ligação da energia para que possamos ter os telefones instalados, que serão ligados à Central de Sorriso. Creio que nos próximos dias estaremos em condições de falar com qualquer parte do Brasil e do Mundo.

Folha Verde: O Senhor sendo um dos primeiros moradores do FEA Lucas Rio Verde e o primeiro Sub-Prefeito deste distrito, como vê a questão da emancipação?

Anton: Fomos muito prejudicados pelo fato de outros distritos não apresentarem todas as condições para emancipar. Isso atrasou Lucas, que tem condições e tem necessidade de ser município, para que tenha maior dinamismo, para ganhar maior impulso. Acho que no momento devem ser deixadas de lado as questões políticas para se pensar mais em termos Comunitários, fazendo tudo para que a emancipação aconteça o mais rápido possível.

Folha Verde: Como o Se

nhor vê o futuro de Lucas do Rio Verde?

Anton: Percebe-se que, apesar das fortes crises por que atravessa o País, Lucas R. Verde tem mostrado um crescimento rápido e há campo para um desenvolvimento ainda maior, principalmente se for concretizada a promessa do Governo estadual de estender a linha de energia elétrica de Cuiabá a Sinop.

Tenho certeza, que com

a instalação aqui de grandes emprêsas na área do Comércio de grãos, logo poderemos contar com uma indústria esmagadora de grãos. Caso isso ocorrer poderemos nos nivelar com qualquer outro ponto do país, pois abrir-se-a escoamento para o Porto de Santarém. Para que tenhamos tais condições, entretanto, é preciso emancipar Lucas o quanto antes.

ARMAZÉNS GERAIS

CASONATTO

LTDA

armazenamento, compra e venda de cereais

Av. Rio Grande do Sul s/n
Lucas do Rio Verde - MT

RELOJOARIA ORIENT

Antes de presentear a pessoa amada,
dê uma passadinha na ORIENT.
Rua 19, S/N - de frente à SEPAL

SUPERMERCADOS E LOJA ECONÔMICA



ECONOMIZE, COMPRANDO NAS LOJAS ECONÔMICA
Av. Principal s/n Lucas Rio Verde - MT.

H & M Pneus



COMÉRCIO DE PNEUS E ACESSÓRIOS EM GERAL
Av. Rio G. do Sul, s/n CENTRO - Lucas R. Verde

GERAL

EMANCIPAÇÃO: O DESEJO QUE NÃO SE REALIZOU. . .

A espera vinha de longa data. Finalmente, o plebiscito foi marcado para o dia oito de maio, espalhando a euforia da vitória entre os moradores de Lucas do Rio Verde. Mas, às vésperas da realização do plebiscito, quando já estava tudo preparado para a realização das eleições, uma liminar do Supremo Tribunal Federal joga por terra os sonhos da população luquense e de várias outras localidades do Estado de Mato Grosso: O plebiscito estava suspenso.

Até o momento ninguém sabe explicar ao certo o que aconteceu para que o Supremo Tribunal Federal tenha tomado tal decisão.

Segundo o vereador e membro da Comissão de Emancipação, Antonio Isac Fraga Lira, o que gerou o problema foi um pequeno engano cometido pela Assembleia Legislativa na elaboração dos projetos. Ainda segundo Lira, o erro já está sendo consertado e as providências tomadas para que seja marcada nova data para realização do Plebiscito, dentro do prazo legal, a fim de que possam ocorrer eleições para prefeito ainda este ano.

Leia
Folha Verde!

COBAL REABERTA

Para o alívio da população de Lucas do Rio Verde a Cobal reabriu suas portas, oferecendo ao público uma grande variedade de produtos, a preços bem mais acessíveis.

A reabertura aconteceu no dia 12 de maio com a presença do superintendente da sucursal da Cobal do Mato Grosso - Mato Grosso do Sul, com sede em Campo Grande, Flávio Brito e do Gerente regional do Mato Grosso, Ricardo Corbelino, além dos proprietários do prédio, Guimorvam Pinto, Antonio Isac Fraga Lira e Jocir Piccini.

Ricardo Corbelino, falando da importância da Cobal para Lucas do Rio Verde, salientou que o principal benefício que a população tem é o de regularidade nos preços, mais acessíveis do que nas empresas privadas.

Corbelino também fez um agradecimento

às pessoas já citadas acima que construíram o prédio e o cederam à Cobal. Segundo Ricardo estas três pessoas sempre mostraram-se preocupadas, colocando a necessidade da população de ter a Cobal funcionando. Corbelino ressaltou que a Cobal sente-se no compromisso de manter a loja sempre abastecida, apesar da dificuldade do Governo em manter os estoques reguladores.

O Superintendente Flávio Brito foi outro grande interessado em reabrir a Cobal em Lucas do Rio Verde, embora a sede da Superintendência seja no Mato Grosso do Sul.

Contabiliza

CONTRATOS, IMPOSTO DE RENDA PESSOA FÍSICA e DESPACHANTE EM GERAL

Rua 17 Q.27 L.14 Junto ao Folha Verde

**Restaurante
RIO
VERDENSE
Peixaria**

KONTAX

Organização Contábil
Ha quatro anos progredindo com Lucas do Rio Verde

Rua 10 Centro Lucas do Rio Verde-MT

**SUPERMERCADO PEG PAG
O MELHOR PREÇO DA PRAÇA**

Acompanhe o progresso de Lucas em nossas novas instalações.

LOJA 1 - Rua Dezenove s/n.

LOJA 2 - Av. Mato Grosso s/n

LUCAS DO RIO VERDE

SAÚDE

VACINAÇÃO

Nos dias 18, 19 e 21 de maio acontece mais uma campanha de vacinação contra a paralisia infantil. Em Lucas do Rio Verde, conforme explica a médica da Unidade Sanitária da F.Sesp, Elisa Luccini, os dias 18 e 19 serão usados para vacinação nos setores. A intenção é dar cobertura a todas as comunidades rurais. Na cidade a vacinação será no dia 21, tendo por locais a unidade da SESP, o salão Teixeira e o Chapeu de Palha.

A médica da SESP explica que o risco de paralisia entre a população brasileira principalmente na nossa região, é muito grande e é importante que as campanhas sejam levadas a sério. Elisa até faz um apelo: "Ajude-nos a combater a poliomelite". Este assunto, explica a médica foi tema de um encontro de médicos, realizado em Sinop nos dias quatro a seis de maio.

LUCAS RIO VERDE VAI SEDIAR CURSO PARA AUXILIAR DE SANEAMENTO

A Unidade Sanitária da SESP de Lucas do Rio Verde vai sediar um curso para auxiliares de saneamento. O curso será ministrado pela Fundação SESP e Secretaria da Saúde e terá duração de 16 semanas. O início está previsto para o dia 23 de maio

PARASITOSE INTESTINAIS (VERMINOSE)

As parasitoses intestinais são amplamente difundidas em todas as classes sociais, acometendo tanto adultos como crianças.

Seguem-se alguns conselhos sobre como evitá-las e combatê-las.

1-Cuidados com o que comemos ou bebemos.

A água para beber deverá ser previamente fervida, filtrada ou clorada.

A Lavagem adequada de frutas, verduras e legumes, ingerindo crus afastará o risco de contaminação por ovos e cistos dos parasitas.

As carnes, quer a bovina ou quer a de porco, quando convenientemente cozidas, estarão livres das larvas infectantes das chamadas "solitária".

Farinhas e cereais em geral, quando "bichados" ou "carunchados", deverão ser considerados impróprios para o consumo.

A conservação dos alimentos deverá sempre ser feita em recipientes cobertos, protegidos da poeira e dos insetos, em locais resguardados de ratos e outros animais indesejáveis.

2-Cuidados no uso e

manuseio de roupas e demais peças de nossa casa.

O uso sistemático do calçado protegerá contra certas verminoses, como o "amarelão".

O costume tão difundido de sacudir as roupas de cama poderá estar concorrendo para difundir certas verminoses, como a causada pelo oxiuro; tal hábito deverá ser substituído pela fervura ou pela exposição direta à luz do Sol, convindo fazer o mesmo com peças de uso pessoal.

Telma S.T. Buchalla

Médica

Veja a sequência desta matéria na próxima edição.

*Vacinação:
não esqueça
dia 21 é dia
de tomar a
gotinha.*

Bioclinica

LABORATÓRIO DE
ANÁLISES CLÍNICAS

Roberto C. Godoy

BIOQUÍMICO

Av. Principal s/n Centro Lucas Rio Verde



AGROMÁQUINAS

INDIANARA

**Bicicletaria e
peças em Geral**

POLITICA

... E O VENTO LEVOU
Até o momento em que esta coluna estava sendo escrita, não se sabia o que realmente ocorreu com a nossa "iminente" emancipação.

Não é a nossa preocupação encontrar culpados ou responsáveis pelas falhas em nosso processo de emancipação político-administrativa, se é que elas existem. Esta é a preocupação dos pobres de espírito. O nosso esforço, e penso que neste momento deveria ser o de todos os luquenses, é encontrar soluções para o problema que aí está.

Boatos não faltam, porém, nenhum que mereça o nosso crédito, pois todos chegam até o povo eivados de interesses mais políticos e particulares do que comunitários.

E enquanto não tivermos plebiscito nem eleições para prefeito e vereadores em Lucas, vamos eleger a nova Diretoria da Associação de Desenvolvimento comunitário, que ainda é o órgão que tem legitimidade para representar a nossa Comunidade.

Temos notícias que pelo menos duas chapas irão concorrer. Isto é ótimo para o exercício democrático desde que vencidos e vencedores trabalhem unidos depois, para o bem dos interesses da Comunidade como um todo.

Conclamamos a população para que compareça e vote nas eleições da Associação, e se mantenha mobilizada para o plebiscito, pois acreditamos que ele será realizado em breve.

Lucas atingiu sua maioria e tem plena capacidade de gerir o seu próprio destino.

Não temos mais necessidade e não aceitamos mais o tutoramento nem político nem administrativo de quem quer que seja.

Somos maiores e capazes é queremos a nossa independência, e não será um tropeço no meio do caminho que nos fará mudar o rumo ou desistir da caminhada.

Avante povo de Lucas! Não importa a preferência partidária ou ideológica. Unamo-nos em torno de um objetivo único que é a nossa independência; Vamos deixar para pensar em candidatos após a nossa emancipação para não atrapalhar. Cada coisa a seu tempo para que "o vento não leve" novamente as nossas esperanças de independência. **POVO UNIDO JAMAIS SERÁ VENCIDO!**

Itelvino Hoffman

Advogado

O PARTIDO DO CRUZADO

Na esperança da peonada
Das idéias veio a cria
Se esquentando
no braseiro da noite ao
clarear do dia
Recostou-se no carijo
Com medo da chuva fria.
As pelegas desbotaram
O colarinho voltou
Agora paga pecado quem
no cruzado apostou, vira
a guaiaca do avesso que
o merréis já terminou.
Prá'queles que tão
olhando lá de fora o
que tá feio não venham
meter a mão no pelego e
no arreio, foi só o que
me sobrou prá lutar no
tempo feio.
A caneta tá pegando, te
cuida com o mosquetão
tão metendo a mão no
bolso e sobra só para o
patrão. **PARTIDO igual**
a este não vale tostão
Fecha boca seu Ulisses
Tá vendo que assucedeu?
Enganou a todo o povo
E o melhor ele comeu.

PLACAS

Tornou-se uma situação um tanto constrangedora até, o fato de não constar na placa do Centro Comunitário de Lucas do Rio Verde o órgão financiador da obra: Banco do Brasil. Sem falar que sequer uma mensão foi feita às diretorias anteriores, que tanto batalharam para conseguir o FUNDEC para LRV.

Diretório PDT - LRV



ADVOGADOS

Dr. Humberto Nonato dos Santos

Dr. Itelvino Hoffmann

Dr. Rafael Sanches

ESCRITÓRIO: Rua 10-Lucas do Rio Verde-MT

"NÃO FAÇA NADA ERRADO. PROCURE SEU ADVOGADO"



COOPERLUCAS

COOPERATIVA AGROPECUÁRIA LUCAS RIO VERDE LTDA.

DESMATAMENTO: REGULARIZE-SE.

Agricultor, o Sr. que pretende abrir novas áreas (cerrado, cerradão, mata) para a próxima safra, não se esqueça de solicitar a Autorização para desmatamento ao IBDF (Instituto Brasileiro de Desenvolvimento Florestal) evitando assim, problemas futuros.

** Procure o Departamento Técnico

**NÃO DEIXE O VERDE APENAS NA MEMÓRIA:
PLANTE E PRESERVE!!**

EMPREGOS

A COOPERLUCAS está admitindo:

- Auxiliar administrativo
- Técnico em contabilidade
- Auxiliar financeiro
- Auxiliar Departamento Pessoal (com prática)

COOPERATIVISMO: união de esforços em busca de um mesmo ideal.

ANALISE O SEU SOLO

Muito mais do que uma "simples formalidade", para efeito de financiamento de calcário, uma análise básica de solo é um exame quantitativo dos principais elementos componentes do substrato, no qual você agricultor cultivará suas lavouras. A partir de uma análise de solo, o técnico terá condições de lhe recomendar calcário e adubo em doses corretas, de acordo com as exigências das culturas que serão plantadas. Evite atrasos e atropelos de última hora, providenciando desde já análises de seu solo para a safra 88/89

ADUBO

Temos adubo para pronta entrega.

FORMULAS: 05-20-20; 02-28-20; 00-28-20
Departamento Comercial

HORTA CASEIRA

A horta caseira representa uma iniciativa valiosa para enriquecer a alimentação da família e reduzir as despesas alimentares. É um empreendimento de baixo custo, fácil de fazer, que ocupa pouco espaço e pode fornecer hortaliças durante o ano todo. Além disso, a horta propicia também, o desenvolvimento de amor pela terra e pela natureza, assim como, a valorização e otimização da propriedade.

Ganhe saúde e dinheiro, faça você também a sua hortinha!!

PALESTRA: CULTURA DO SORGO

DATA: 20-05-88 (sexta-feira)

HORÁRIO: 19:00 h

LOCAL: Churrascaria Marabá

** CONVIDADOS: AGRICULTORES DA REGIÃO

NEMATÓIDE SE DISSEMINA QUANDO HÁ MONOCULTURA

Os nematóides tem limitado a produção das lavouras brasileiras de soja. A extensa área cultivada com a oleaginosa no mesmo local, por anos sucessivos, tem favorecido a proliferação da praga, que vem se multiplicando com facilidade.

Os danos são causados nas raízes, principalmente por nematóides do gênero Meloidogyne javanica, identificado como sendo o de maior importância econômica para as condições do Mato Grosso.

A devastação das matas, não deixou outra alternativa a esses parasitas, senão, procurar raízes de plantas que lhes sugeriam alimento abundante.

O preparo intensivo da terra e a monocultura de soja praticamente destroem a vida biológica do solo, deixando que as pragas como os nematóides se multipliquem cada vez mais. A erosão agrava ainda mais o problema a medida em que dissemina a praga. A pesquisa não recomenda o tratamento químico das lavouras infestadas por nematóides, pois além de serem antieconômicos, os produtos químicos são muito tóxicos. Hoje a pesquisa tenta: identificar variedades de planta mais resistentes; conhecer espécies, gêneros e raças de nematóides enquanto procuram fontes de resistência genética das plantas. Eliminar a praga não seria a solução. Solução seria proporcionar ao solo condições ideais para que volte a ter o equilíbrio microbiológico perdido. As plantas podem conviver em harmonia com esses parasitas, desde que suas raízes estejam bem nutridas e se desenvolvam num solo poroso, livre de compactação e de erosão. Portanto a eficiência do controle dos nematóides está no tratamento que o agricultor pode dispensar ao solo, adotando um esquema de rotação de culturas, inclusive com adubação verde, repondo os teores de matéria orgânica ao mesmo tempo em que adota práticas culturais que evitem a compactação e a erosão.

** Condensado do artigo publicado no Jornal do Engº Agrº nº 13.

ESPORTE

RESULTADO TORNEIO DA MATRIZ LUCAS RIO VERDE TIMES INSCRITOS

Groslândia, Clube Atlético Rio Verde, Guarani setor 3, São Pedro Setor 2, FEC setor 6, Posto Rio Verde, Mônica Mat. Construção, União Cidade Nova e Campo Verde.

GANHADORES

1º* - Pec Setor 6
2º** - Clube At. R. Verde
3º*** - Groslândia

PERDEDORES

1º!!! - Mônica Mat. Const
2º!! - Campo Verde
3º! - Posto Rio Verde

COMENTÁRIO

Faz muito tempo que não se via um torneio tão fraco como este do último dia 15.05.88; Motivos vários: Crise, falta de motivação, premiação deixando muito a desejar, e a falta de um campo melhor para a prática do esporte.

O que se viu a falta de organização das equipes, sem uniforme, sem jogadores nem para formar a equipe completa.

O Futebol em Lucas vai mal, parece que entramos na política, um faz o outro desfaz.

O que sofre o Juiz para levar uma partida ao término; Deveriam os chefes de equipes conscientizar seus comandados da conduta em campo, pois não parecem jogadores, mas sim um bando de provocadores.

ESPORTE É SAÚDE SAIBA
FRATICAR. . .

COLABORAÇÃO

Valdemar Werner

RELIGIÃO

O Papel da mulher na Igreja e na Construção de uma nova Sociedade é fundamental. Maria, nossa mãe e de Deus, com o nome de Nossa Senhora de Fátima, nossa Padroeira, nos convida a pensar no papel da mulher na Sociedade, já no antigo Testamento se nos deparam mulheres que exerceram papéis relevantes no povo de Deus, como Maria, a Irmã de Moisés, Ana, as Profetisas Débora, Hilda, Rute e outras. No novo Testamento, como as mulheres que, enviadas pelo próprio Senhor, anunciam aos apóstolos que ele ressuscitara, como as mulheres das primeiras comunidades cristãs.

A mulher, com suas aptidões características, deve contribuir para a missão da Igreja,

participando em organismos de planejamento e coordenação pastoral, etc. A possibilidade de confiar às mulheres ministérios não ordenados lhes abrirá novos caminhos de participação na vida e missão da Igreja.

A Igreja é chamada a contribuir para a promoção humana e cristã da mulher, ajudando-a assim a sair de situações de marginalização em que se possa encontrar e capacitando-a para sua missão na comunidade eclesial no mundo.

Que Nossa Senhora de Fátima, nossa mãe e padroeira, mulher exemplar, abençoe nossa Comunidade, nossa paróquia, que seu olhar sempre nos guie.
Fadre Sebastião P. Rodrigues.

SOCIAIS

ANIVERSÁRIO

*Aniversariou no dia 01.05 - Ademir Ficher, Dia 10.05, Miro da Rio Verdense, dia 15.05 a Kontax comemorou 4 anos de Lucas, Dia 18.05 Reny S. Belló e dia 25.05. Fátima Pinto... *P*A*R*A*B*E*N*S
P*A*R*A*B*E*N*S do Folha Verde.

KARINA salão de beleza

cortes de cabelo,
permanentes, pinturas
manicure e pedicure
Av. R.G. do Sul S/N
Em frente Fato Branco

Pink

MODAS

A moda que melhor veste a cidade.

Mensalmente com novidades.

Certifique-se!

Rua 19 Nº 35 Lucas do Rio Verde MT

VARIEDADES

CULINÁRIA

BOLO DE MINUTO

INGREDIENTES:

Uma xícara de açúcar; duas xícaras de farinha de trigo; Uma xícara de leite; Dois ovos Duas colheres de Manteiga; Uma colher de fermento; essência de baunilha.

MODO DE FAZER

Bata as claras em neve junte as gemas, bata mais, junte o açúcar, batendo sempre. Junte a manteiga. Continue a bater e por fim junte o leite no qual foi dissolvido o fermento e a farinha de trigo, acrescentando a baunilha. Bata mais um pouco e leve ao forno quente em forma untada de manteiga e polvilhada de farinha de rosca.

HUMOR

Na Inauguração da energia... Um passarinho grita numa ponta da rede: "Bem-te-vi". Da outra ponta, outro passarinho responde: "PTB Você sabe dizer o passarinho?"

B E L L Ó

M O D A

Nossa sugestão é este modelito simples, mas gostoso de vestir...

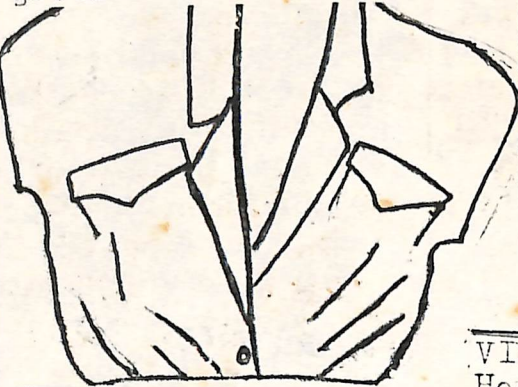

H O R Ó S C Ó P O

ARIES

Seu astral anda em baixa? Erga a cabeça e siga em frente, Jesus Cristo também foi perseguido, maltratado e morto...

TOURO

Orgulho não leva a nada... Tente misturar-se de vez em quando.

GÊMEOS

Difícil é não ter opinião própria e passar a vida fazendo o jogo de terceiros...

CÂNCER

Não afobe-se querendo mostrar serviço. Melhor é fazer uma coisa só por vez, mas bem feita.

LEÃO

Não dê importância às críticas que lhe são dirigidas. Elas apenas expressam um pouco da sua popularidade.

L I T E R A T U R A

Se você gosta de uma boa leitura nossa sugestão é o livro "SANGUE DE COCACOLA", de Roberto Drumond. Uma narrativa cativante que fala do Brasil da repressão, do carnaval da alegria e da esperança. Vale a pena você ler.

Vera T. F. Carpenedo

VIRGEM

Horas você ataca, horas você se esconde. Assuma sua verdadeira personalidade.

LIBRA

Não guarde rancores. Eles são um verdadeiro atraso no relacionamento Humano.

ESCORPIÃO

Convença-se de que você nem sempre pode acompanhar tudo...

SAGITÁRIO

Não fique se julgando o máximo do máximo. A humildade é uma grande virtude.

CAPRICÓRNIO

Podê criticar, mas não esqueça de apontar soluções.

AQUÁRIO

Um dia você cansa da indefinição e escolhe o lado certo...

PEIXES

Você tem andado meio calado ultimamente. Manifeste-se.

MADAME LUQUETA

Lumaq

PEÇAS e TRATORES

MÁQUINAS AGRÍCOLAS, PEÇAS, ROLAMENTOS, CORREIAS e MECÂNICA AGRÍCOLA
Av. Rio Grande do Sul nº. 266 - C e n t r o - Lucas Rio Verde - M T .