

folha verde

LUCAS DO RIO VERDE 23 de Junho de 1990
CIRCULAÇÃO EM LUCAS DO RIO VERDE, NOVA MUTUM E TAPIURAH

Ano 5

Nº 72

TIRAGEM: 1500 exemplares

PRODUTORES LUQUENSES PREMIADOS EM SINOP



Os produtores Chico Pivetta, Norivaldo Peixoto e Espídio Fleck Machado receberam



prêmios de primeiros colocados com seus animais, expostos em Sinop.

Município Organiza 2ª EXPOLUCAS



As obras do Parque de Exposições estão em andamento...



O CTE Sentinela da Tradição prepara seus artísticos para a Expolucas...



haverá também exposição de animais.

SERIEMA Convida Para Inauguração da PISCINA

A diretoria da Sociedade Esportiva, Recreativa e Cultural SERIEMA, tem a grata satisfação de convidar V. Sra. e família para a inauguração de sua piscina, que se dará no dia 24 de junho de 1990. A partir das 11h30 será servido um almoço, "sistema Americano", com diversas variedades, logo após a recepção, os sócios e seus dependentes poderão fazer uso da Piscina, desde que munidos de sua carteirinha de sócios, que se encontram em disposição na LUMAQ. As carteirinhas deverão ter o visto do exame médico, que deverá ser feito no Hospital Nossa Senhora Aparecida, nas terças e quintas-feiras das 17h às 18h e aos sábados, das 8h às 9h, mediante pagamento de Cz\$150,00 para adultos e Cz\$100,00 para crianças.

O SERIEMA comunica ainda que no dia 1º de julho haverá Assembleia Geral para escolha da nova diretoria. Os interessados em compor a diretoria deverão se organizar em forma de "chapas" conforme prevê o Estatuto, que deverão ser inscritas até 24 horas antes da realização da assembleia.

PMDB de Lucas Reafirma apoio a BASSO



PÁG.-07-

MÁRIO EUGÊNIO é Vitória dos que Gostam desta Terra

PÁG.-07-



COPA 90

- 1 - Dia 23/6 - 12 hs. (Nápoles) - 1º B Camarões x Colômbia
- 2 - Dia 23/6 - 16 hs. (bari) - 2º A Thecoslo. x Costa Rica
- 3 - Dia 24/6 - 12 hs. (Turim) - 1º C Brasil x Argentina
- 4 - Dia 24/6 - 16 hs. (Milão) - 1º D Alemanha Oc. x Holanda
- 5 - Dia 25/6 - 12 hs. (Génova) - 2º F Irlanda x Romênia
- 6 - Dia 25/6 - 16 hs. (Roma) - 1º A Itália x Uruguai
- 7 - Dia 26/6 - 12 hs. (Verona) - 1º E Espanha x Iugoslávia
- 8 - Dia 26/6 - 16 hs. (Bolonha) - 1º F Inglaterra x Bélgica

Governo Faz Cortes no Crédito Agrícola

PÁG.-02-

Inaugurações na Cidade Nova

PÁG.-03-

Creche elegeu nova Diretoria

PÁG.-04-

ASSOCIAÇÃO quer 2ª etapa do FUNDEC

PÁG.-08-

Câmara elabora Código de Postura

PÁG.-06-

Editorial

A ARTE DE SE COMUNICAR

"Toda a história do homem sobre a Terra constitui permanentemente esforço de Comunicação. Desde o momento em que os homens passaram a viver em sociedade, seja pela reunião de famílias, seja pela comunicação de trabalho, a Comunicação tornou-se imperativa. Isto porque, somente através da Comunicação, os homens conseguem trocar idéias e experiências. O nível de progresso nas sociedades humanas pode ser atribuído, com razoável margem de segurança, à maior ou menor capacidade de Comunicação entre o povo". O trecho acima é do escritor J.R. Whitaker Pentecost. O transcrevemos porque achamos que ele se encaixa no momento em que os moradores de Lucas estão vivendo. Desde o dia nove de junho se tornou mais fácil para nós, luquenses, nos COMUNICARMOS entre nós mesmos e o "mundo exterior".

A ligação dos telefones 0800/DDJ vem facilitar incrivelmente a vida dos cidadãos, além de ampliar sua capacidade de COMUNICAÇÃO que, como vimos, é fator primordial para o progresso e o desenvolvimento.

criconildo



DE OLHO NO FUTURO
Ouvi dizer que existem uns "gaúchos mui buenos" por aí já pensando em 92. Dizem que, se o atual prefeito é um originário de Santa Catarina, bem que o próximo pode ser um gaúcho... Vamos esperar para ver.

SEDE DE PODER
Outro dia um vereador comentou meio irritado

QUERENDO SER ÚTIL
Tem um moco de lapa que está muito querendo ajudar esta ter-

ra. Outro gaúcho de amigo de Cruz Alta também só está esperando uma oportunidade para se integrar na luta...

DIVIDIR - Existem ocasiões e oportunidades em que dividir é bom, principalmente quando se trata de ajuda a quem tem menos. Mas outras vezes, o melhor é somar. Vocês sabem do que estou falando não sabem?

Casa da Amizade Promoveu Chá e Bingo



MENSAGEM: Dar de Si: Três palavras pequeninas, consubstanciando em sete letras apenas, uma das atitudes humanas de maior grandiosidade. Para dar é preciso possuir e, para

possuir e preciso nutrir na união cada vez maior de homens de boa vontade, bastando não desanimar e perseverar, através de ideais, tais como: amizade, espírito de coope-

ração e de serviço, atitudes tolerantes e benévolas e disposição de contribuir por todos os modos, para que se resolvam os sérios problemas do mundo,

Folha Verde

Uma publicação da Organização Jornalística Integrada Ltda. - CGC - 24763666/0001 -60

DIRETORES:

- Vera Terezinha Faccin Carpenedo (Jornalista - RP-5399-RS)

- Valmor Carpenedo (Economista - Comercial)

REDAÇÃO/DIAGRAMAÇÃO - Vera T. Faccin Carpenedo

ARTE/PUBLICIDADES

- Valmor Carpenedo

ASSINATURAS - Clarice Kreulich

COLABORADORES:

- Agropecuária: EMATER/MT-LRV.

- Esporte: Paulo Primão (Prefeitura).

* Matérias e artigos assinados são de inteira responsabilidade da pessoa que assina e não refletem, necessariamente, a opinião do Jornal

ENDEREÇO:
Rua 17 - quadra 27 lote 14 - próximo ao Bradesco.

CEP: 78.455 - Lucas do Rio Verde. Impressão: Gráfica Editora Novo Tempo

A Casa da Amizade de Lucas do Rio Verde realizou no dia 17 de junho um chá e jogo de bingo. O evento se deu na Churrascaria Marabá e segundo a presidente da Casa da Amizade teve por objetivo promover a integração entre as pessoas, além de angariar fundos para auxiliar a creche Menino Jesus e para o caixa da própria Casa da Amizade.

Rosa A. Fujii, presidente da Casa da Amizade agradeceu a colaboração de todos que colaboraram com a promoção e também aos patrocinadores dos prêmios para o bingo. Os patrocinadores foram: Eletromóveis Martinello, Eletromóveis Marcia, Eletromóveis Francis, Eletromóvel Disco Som, Bazar Miscelânea, Viveiro Vida Verde Supermercado e Loja Econômica, Supermercado Pato Branco, Supermercado pag Pag, Supermercado Tração, Supermercado Sacolão e Campo Bom.

CORTE NO CRÉDITO AGRÍCOLA

É correta a determinação do Banco Central de reduzir o fluxo de crédito rural até o final de julho, através da restrição provisória à destinação de parte dos depósitos à vista do sistema bancário para o crédito agrícola. Pretende-se com isso recolher, em uma conta especial junto ao BC, 80% dos acréscimos de exigibilidade em crédito rural, bem como dos retornos de financiamentos concedidos no passado. O resultado dessa operação é a diminuição substancial da disponibilidade de recursos para a agricultura ao longo dos próximos 50 dias. Apenas o custeio de pequenos produtores e os gastos com algumas lavouras e investimentos determinados não serão atingidos pela medida.

A justificativa governamental para o corte no crédito rural é a necessidade de assegurar o custeio da próxima safra, a ser iniciada em agosto. É fundamental, de fato, a existência de recursos para assegurar o próximo plantio. Garante-se com essa providência, ademais, a possibilidade de atendimento aos pequenos e médios produtores, cuja demanda por financiamentos ocorre em maior escala apenas no segundo semes-

tre do ano.

Outro ponto que merece destaque na iniciativa do governo se prende à perspectiva de um novo surto de aceleração inflacionária. Nessa hipótese, o saldo dos depósitos à vista tende a cair, gerando consequentemente uma redução na oferta de crédito rural por parte das instituições bancárias. Caso se mantivessem as condições anteriores, correr-se-ia o risco da escassez de recursos para o custeio da safra de 1991, com o consequente comprometimento da oferta alimentar. Ao contingenciar a disponibilidade de crédito rural até o término do semestre, o governo está agindo de modo a evitar o risco de falta de recursos a partir de agosto próximo.

É certamente mais proveitoso, do ponto de vista da economia brasileira garantir a oferta de crédito para a próxima safra do que permitir o consumo de recursos em uma fase de ciclo de produção em que não há uma demanda elevada por parte dos agricultores.

(EDITORIAL da FOLHA de SÃO PAULO - quarta-feira, 14.6.90)

Colaboração: Mário Cezar Bach



Senhores Clientes,
Continuamos Com a Tradição
de Seriedade
na Comercialização Agrícola

1979 / 1989 - 10 Anos em Mato Grosso

O ANO TODO JUNTO
COM O PRODUTOR

CIDADE NOVA GANHA MAIS SALAS DE AULA E REDE DE ÁGUA



ampliação da escola Ega de Queiroz.

No dia três de junho a população da Cidade Nova recebeu a ampliação de duas salas de aula da Escola Ega de Queiroz, que foi construída pela Prefeitura Municipal e governo do Estado.

Também nesse dia foi entregue oficialmente aos moradores a rede de abastecimento de água, construída em convênio com a Prefeitura Municipal e Fundação SESP.



LEMBRETE

A Prefeitura Municipal lembra aos moradores da cidade de Lucas do Rio Verde que as árvores plantadas nas ruas são um patrimônio do Município e devem ser con-

servados como tal. Por isso, se por ventura você perceber que alguém está depredando este patrimônio, aconselhe-o a parar. Se você não for ouvido, comunique o fato à delegacia de polícia que o

delegado tomará as medidas cabíveis. Se você, dona de casa ou cidadão luquense, sobrar uns minutinhos por dia e quiser aguar as plantas defronte a sua casa, elas certamente agradecerão.

TELEFONES: Lucas está ligado com o Mundo

Desde o dia nove de junho Lucas do Rio Verde começou a ser ligado com o mundo, quando a TELEMAT e Construtel iniciaram a instalação dos aparelhos telefônicos na cidade.

Segundo nos informou o prefeito Kothrade, 312 terminais estão liberados, além de 10 "orelhões" que serão distribuídos em alguns pontos da cidade.

Até o momento foram ligados cer-

ca da metade dos aparelhos. A inauguração a TELEMAT pretende fazer somente depois que pelo menos 70% dos terminais estejam em funcionamento, o que deverá ocorrer por volta do final do mês de junho.

Quanto aos orlhões, de início serão instalados oito, sendo quatro locais e quatro interurbanos. Os locais são: Lanchonete Daniela, Rodoviária, Escola la Angelo Nadin, Praça (defronte o Bradesco), Escola Dom Bosco, Prefeitura, e creche Menino Jesus.



Ligação na casa do Prefeito

Padaria e Confeitaria Luquelli
AGORA SOB NOVA DIREÇÃO
 Encomendas de Pães, Doces, Bolos para Festas, Aniversários, Casamentos etc.
 Visite-nos e Confira
 Av. Paraná esquina com rua-9- Lucas do Rio Verde - MT-

Governo Recolhe Máquinas Emprestadas à Prefeitura

O Governo Estadual recolheu, através de uma medida administrativa, todas as máquinas que estavam emprestadas às Prefeituras. O Prefeito Kothrade nos explicou que quando as máquinas vieram para Lucas do Rio Verde, vieram emprestadas por um período de 30 a 40 dias, mas por interferência de Nilso Basso, na época assessor do Gover-

no, e do deputado José Lacerda, foi conseguido que elas permanecessem no Município até o final do seu mandato, em sistema de comodato. Como a medida administrativa prevê o recolhimento de todas as máquinas emprestadas e Lucas não pode contar com a interferência de Basso e Lacerda (que não estão mais na Casa Civil), "não tivemos quem nos defendesse e nos-

as máquinas também foram levadas" - comentou o Prefeito Kothrade. A promessa - continua ele - é de devolvê-las até o final de junho, as que já estavam no Município e outras que seriam emprestadas nas mesmas condições.

"Estamos com esperança de que até o final do mês isto realmente venha a ocorrer" - finalizou Kothrade.

1º PREFEITO DE ESTEIO-RS ENTREGA RELATÓRIO ADMINISTRATIVO A KOTHRADE



O primeiro prefeito do município de Esteio, no Rio Grande do Sul Luiz Alécio Frainer, em visita ao primeiro prefeito de Lucas do Rio

Verde, Werner Haroldo Kothrade, entregou um exemplar do relatório de sua administração, como lembrança e possível colaboração à admi-

nistração Kothrade.

Ao entregar o exemplar de "Obra e progresso de um povo" a Kothrade, Frainer lembrou que o Município de Lucas do Rio Verde "é uma criança engatinhando. Faço votos de que tenha muito sucesso em sua administração" - concluiu ele.

Kothrade, por sua vez, agradeceu a gentileza do colega em fazer-lhe uma visita oficial, prestigiando sua administração.

ESTADO LIBERA VERBAS PARA ILUMINAÇÃO DA DOM BOSCO

A Prefeitura Municipal assinou convênio com o Governo do Estado, através do qual serão liberados recursos para a iluminação da quadra

do pátio e dos blocos "2" e "3" da Escola Estadual de 1º e 2º G. Dom Bosco. Além da iluminação da quadra o convênio prevê também

a construção de duas escolas municipais, uma na Agrovila Groslândia e outra na Comunidade São Cristóvão, com duas salas de aula cada.



Av. Paraná esq. com Av. Mato Grosso -
 Lucas do Rio Verde - MT. Fone 549 1196

TECNICOS APRESENTAM PROPOSTAS PARA CONSERVAÇÃO DE SOLOS

Em reunião realizada nas dependências da Câmara Municipal de Lucas do Rio Verde, os técnicos agrícolas, agrônomos e vereadores do Município discutiram os principais problemas do Município na área de conservação do solo e meio ambiente.

A reunião, que contou com a presença de 10 participantes ligados, principalmente às

empresas e órgãos diretamente envolvidos com a atividade agrícola, foi organizada pela EMATER/MT e Câmara Municipal. Na ocasião um esboço de projeto de Lei ficou definido para ser apresentado pela Câmara, visando a implantação definitiva do sistema de microbacias em todo o Município, envolvendo a participação de todos os setores da Comunidade

Iniciada

Implantação de Microbacia em Lucas do Rio Verde

Foi dado início ao trabalho de implantação de obras de conservação de solos, estradas através do sistema de microbacias.

O início dos trabalhos deu-se na Linha 1, entre a Br163 e Córrego Xixi, tendo já prosseguido até o espigão, entre o Córrego Xixi e o Ribeirão Quatá, sendo o segundo trecho na margem esquerda da estrada. Os trabalhos, neste ano, consistem basicamente, na construção de terraços em áreas mecanizadas, captação de água das estradas municipais, internas e de divisas, locais em que os terraços são levantados em direção da parte mais alta do terreno, formando os conhecidos "bigodes".

Os trabalhos de locação dessas pontas e terraços (bigodes), estão sendo realizados pela EMATER/MT, cabendo aos proprietários ou arrendatários a construção dos terraços, com o uso do trator e arado (comum ou terraceador).

Após construídos os "bigodes", a Prefeitura Municipal, com o apoio dos proprietá-

rios, fará o fechamento do canal de escoamento (sarteta), das margens das estradas locais onde a água das chuvas provoca as voçorocas, destruindo as estradas.

Com esse trabalho já nas próximas chuvas será possível conter o grande número de voçorocas que estão se formando nessa importante área do município.

A creche Menino Jesus inaugurou seu prédio no dia três de junho entrou em funcionamento no dia seguinte e no dia 13 de junho elegeram sua nova diretoria. A presidente continuando a 1ª dama, Ana Kothrade. A diretoria ficou composta assim: Presidente: Ana S. Kothrade; Vice: Maria Bernadete Ferreira; 1ª Secretária: Marilaide Garcia; 2ª Secretária Miranda Romio; 1ª Tesoureira: Ma-

EMATER DESTINAM MAIS UM TÉCNICO PARA L.R.V.

A EMATER/MT em forma à comunidade de que mais um extensionista está trabalhando no Município. JOSÉ DOS REIS, técnico em agropecuária, tendo já atuado no SENAR em Nortelândia-MT, coloca-se à disposição para o trabalho junto à comunidade lucense.

Dessa forma a equipe do escritório da EMATER/MT de Lucas do Rio Verde completa-se, permitindo a ampliação dos trabalhos realizados no Município.

EMATER CONSTRÓI 4º FILTRO DE AREIA

Em trabalho conjunto realizado pela EMATER e Prefeitura Municipal de Lucas do Rio Verde, foi construído na creche Menino Jesus, no bairro Cidade Nova, o quarto filtro de areia do Município, para fornecimento de água potável.

Esta nova unidade beneficiará cerca de 100 crianças da creche, que, por sua vez,

atende uma das áreas mais carentes do Município, através do trabalho realizado pela 1ª dama, Ana S. Kothrade.

Esse novo filtro apresenta vantagens sobre os anteriores pois a água que escorrer será canalizada, não molhando o piso no local onde foi instalado.

COLABORAÇÃO: EMATER/MT - LRV.

CRECHE MENINO JESUS ENTRA EM FUNCIONAMENTO E ELEGE NOVA DIRETORIA



Inauguração no dia três de junho

ria Aparecida Freire; 2ª Tesoureira Edith Prestes; Coordenadora: Irmã Luíza Cargiolatto. Conselho Fiscal: - Rosângela Lucchini Dias; - Angela Pivetta; - Antoni Menezes de Souza.

A presidente Ana Kothrade e a

coordenadora Maria A. Freire manifestaram-se imensamente agradecidas à diretoria anterior, especialmente a Loiraci Dotto, Beatriz Mather e Elizete Velasques, que não mediram esforços em momento algum,

durante um ano em que ocuparam cargos na diretoria, ajudando e colaborando para que a creche fosse reativada. Dona Ana agradeceu também

às 11h o almoço. Após o almoço as crianças fazem a higiene pessoal e têm, então a hora do descanso. Às 14h, quando acordam, elas ga-



a diretoria eleita em 13.6.90

às pessoas que continuam fazendo parte da diretoria, contribuindo com mais um ano do seu trabalho.

A creche Menino Jesus vem atendendo 55 crianças no horário das 7h da manhã às 17h. Agora as mães que necessitam ajudar nas despesas do lar (a difícil situação financeira que atinge a maioria da população brasileira exige que a mulher também participe de forma ativa na renda familiar), têm onde deixar seus filhos.

Pela manhã, ao chegarem à creche, as crianças recebem cada uma seu uniforme e vão tomar o café que é servido às 7h30. Após o café, os maiores vão para o jardim (escola) e os menores fazem recreação. Às 9h é servido lanche e

tenham um buco ou uma fruta e vão brincar no patio. Ao voltarem da brincadeira, as funcionárias da creche dão banho em cada criança e elas vão tomar a sopa, que é servida às 16h, e depois disso as crianças vão de volta para casa.

Segundo sua presidente, a creche vem recebendo muitas ajudas, o que deixa a diretoria e principalmente as crianças muito contentes e agradecidas. Mas todos podem colaborar dando desde uma ajuda mínima, até uma quantidade maior, seja alimentos, brinquedos, roupas. En fim, toda a ajuda será sempre bem vinda e que "Deus lhe dê em dobro", dizem a presidente, dona Ana e a coordenadora, Maria Aparecida Freire.



Safrão Comércio e Representações



"Sempre ao lado do Produtor"

VENDA E TROCA DE INSUMOS AGRÍCOLAS

Lucas do Rio Verde - MT - Fone 549 1336

Sociais

ANIVERSÁRIOS

ABRIL

- 24 - Neiva Huffi
- 24 - José Ilmo Fuerst
- 24 - Ivete Witter
- 26 - Rogger de Freitas
- 27 - Catarina Roa
- 27 - Marina Cristina Tabile
- 28 - Solange Barth
- 28 - Mario Matter
- 28 - Joel Marzurkiewiez
- 29 - Ivo Ganzer
- 30 - Irene Ganzer
- 30 - Luciano Prado Olla

MAIO

- 01 - Ademir Fischer
- 02 - Cristiano weber
- 02 - Fernando Pivetta
- 03 - Maria José de Andrade
- 05 - Traci Ficagna Oldes
- 06 - Romualdo Bess
- 07 - Juliana Caroline Bess
- 08 - Conceição Z. P. Zaltron
- 08 - Maristela Maria de Carli
- 08 - Dileta O. Rospieski
- 10 - Almino J. Huber
- 11 - Vashikossu Olla
- 15 - Elizabeti Olla
- 15 - Dari Pedro weber
- 15 - Kontax - Org. Contábil
- 16 - Raíaela C. Mocellin
- 17 - Maria berenice Berti
- 18 - Reny Santo Belló
- 18 - Vanessa Rozera
- 18 - Aneli Ines Triches
- 20 - Neide Fonseca
- 20 - Altamir A. Rodrigues
- 20 - Gilberto Cattani
- 21 - Wener H. Kothrade
- 21 - Jeda Regina Balbinot
- 21 - Ivanete Boito
- 21 - Flavio Faccin
- 22 - Dulcemar Dal alba
- 22 - Jocir Luiz Cavali
- 24 - Hermes Fumagalli
- 24 - Adair Boito
- 24 - Marili T. R. de Souza
- 21 - Edilmar C. Martinelli
- 25 - Fátima Pinto
- 27 - Diva Person Tabile
- 27 - Claudio Martinelli
- 28 - Edson Mitsuyo Oka
- 28 - Juliana Nomoto Fujii
- 28 - Anderson A. Danzen
- 31 - Debam M^a. de Liz Balbinot
- 31 - Leôncio Botelho Ramos
- 31 - Rui V. Bastian

JUNHO

- 03 - Marcio Silvestrini
- 03 - Tarcísio Schimidt
- 03 - Loivo Régis Disegna
- 03 - Nilve Olivia B. Dalagnol
- 04 - Camila Cecília F. Carpenedo
- 04 - Otacildo Osório Pivetta
- 04 - Nereu Stefanello
- 06 - Gustavo Haas
- 06 - Ivone Ottoboni
- 06 - Erica Ottoboni
- 06 - Angela Bernardes Prestes
- 06 - Luiz Carlos Tamiozzo

- 08 - Angela M^a. Magoga
- 08 - Dilmar Barbieri
- 09 - Rogério J. Cantoni
- 10 - Clarice Barth
- 10 - Altemir Pierezar
- 11 - Marcos A. Cantoni
- 13 - Sebastião Bruno
- 14 - Otilia Sartori
- 14 - Reinaldo S. de Oliveira
- 14 - Cristiano Cantoni
- 15 - Doriana Cittadella
- 16 - Assis Somon
- 17 - Nádia Belló
- 17 - Roseli Barichello
- 18 - Beatriz Araujo
- 18 - Miriam Rospieski
- 19 - Nilo Gonzatti
- 20 - Edenio Bassani
- 21 - Cassiano Venson
- 21 - Claudia Ottoboni
- 21 - Nery Bernardes Prestes
- 22 - Beatriz Frasseto



DESTAQUE também para o casamento de Elzo Fandaruf e ZRoselei Pedrasani.



PARABÊNS à Graziele Mariana, filha de Jorge Piccini. Ela aniversariou no dia seis de junho.



*Aniversariou no dia três de junho completando quatro aninhos, a garotinha Messiane, filha do casal Messias e Newmann

Garota Folha Verde



ANIVERSARIOU quatro de junho a garota tinha Camila filha de Vera e Valmor. O papai, a mãe e a Raíaela te desejam felicidades.

votos de felicidades ao amigo Chico Pivetta. Ele também aniversariou no dia quatro.

REGISTRAMOS e destacamos o enlace matrimonial de J. dacin Schwartz e Adriana Pedrassani.



Edinéia Valcanaiá ra é a sincerida- 15 anos, nasceu a de e condena a 12 de abril, em ' falcidade. O seu Cascavel, no Para ideal de vida é nã, veio para Lu- estudar para ter cas do Rio Verde sua própria pro- com seis anos de fissão, conquis- idade. É filha de tar a independên- Evânio e Elza Val- cia e, assim, bus- canaia. Estuda na car sua realiza- 1ª série do 2º ção pessoal e pro- Grau. Seu esporte fissional. Sua predileto é o ci- mensagem aos jo- clismo. Sua diver- vens: "Jovem, não são, sair com os se deixe dominar amigos, passear. pelas drogas. Vo- O cantor preferi- cê não precisa de- do é Jarô, o tipo la para vencer na vida, pois utili- Nas pessoas o que zando-se dela vo- cê pode cair fa- Edinéia mais admi- cilmento!"



Esta é Lilliane, a de" da edição anterior. "Garota Folha Ver

BIOCLÍNICA
LABORATÓRIO
DE ANÁLISES CLÍNICAS
DR. ROBERTO CHIARELLA BODOY
FONE 549 12 88
AV. Mato Grosso, Cidade Nova - L.R.V. - MT.

CARTÓRIO REGISTRO CIVIL E TABELIONATO

Jaime Seiti Fujii
TABELIÃO

Rosa Assaco Nomoto Fujii
TABELIA SUBSTITUTA

PROCLAMAÇÃO: Faço saber que pretendem casar-se:
- Mauri Simoni e Adriana de Liz;
- Ari Bolla e Ines Carmem Zanotto.
Se alguém souber de algum impedimento, oponha-o na forma da Lei.

Legislativo Municipal

INDICAÇÕES:



PARADA DE ÔNIBUS COM ABRIGO

O vereador Sebastião Garcia C. encaminhou três indicações ao Prefeito Municipal, no sentido de que sejam construídas paradas de ônibus com abrigo na BR 163: uma nas proximidades da rodoviária, outra próxima ao Posto Ciriema e uma terceira nas proximidades da Ceval, na entrada do Setor 1.

EXPANSÃO DA REDE ELÉTRICA

É também indicação do vereador Tião a expansão da rede de energia elétrica para o outro lado do asfalto. O vereador justifica que o posteamento já está feito e os moradores (proprietários) prontificaram-se a pagar a fiação e a mão-de-obra.

POSTO DE SAÚDE NA GROSLÂNDIA

O vereador Tião apresentou a través de indicação a necessidade de construir um Posto de Saúde na Agrovila Groslândia, considerando que a distância que separa aquela comunidade da sede do município e dos meios de tratamento de saúde é bastante grande e que a construção do Posto de Saúde beneficiaria as famílias da Comunidade e também dos arredores, dando maior conforto à população.

CONVÊNIO FUNRURAL

Outra indicação do vereador Tião mostra ao Prefeito Municipal a necessidade de entrar em contato com o Superintendente do FUNRURAL no Estado de Mato Grosso para ver da possibilidade de implantar convênio de atendimento médico em Lucas do Rio Verde.



CONSERVAÇÃO E RECUPERAÇÃO DE ESTRADAS

É o que pede o vereador Walmenir C. da Silva, através de indicação feita ao Prefeito Municipal, para que entre em contato com o Prefeito Municipal de Tapurah para fazer a conservação e recuperação da estrada que liga a Agrovila Groslândia ao Rio Divisão.

O vereador justifica que, embora a estrada pertença ao município de Lucas do Rio Verde, a população de Tapurah a utiliza bastante, e nada mais justo na opinião de Walmenir, que a Prefeitura de Tapurah ajude a conservá-la.

ATENDIMENTO ODONTOLÓGICO GRATUITO

A indicação é também do vereador Walmenir C. da Silva e pede ao Prefeito Municipal a contratação de um dentista para a-

tendimento gratuito durante meio-dia por semana, visto que a falta de condições da maior parte da população impede de frequentar regularmente um dentista para fazer um trabalho preventivo.

PONTE SOBRE O RIO CEDRO

Considerando que a ponte existente está em mau estado de conservação e não está mais suportando o tráfego pesado, o vereador Walmenir C. da Silva indicou ao Prefeito Municipal a necessidade de construir uma ponte sobre o Rio Cedro ligando a Groslândia à Linha 1.



POÇO ARTESIANO PARA NOSSA SENHORA DOS NAVEGANTES

O vereador Ermes Fumagalli entende que não há melhor investimento do que o aplicado em "educação e saúde". Por esta razão, encaminhou ao prefeito Municipal uma indicação solicitando a construção de um poço semi-artesiano na Comunidade Nossa Senhora dos Navegantes, setor 1 - Linha 1, incluindo a colocação de uma bomba para tirar água. Segundo o vereador os alunos daquela escola usam água de um poço que fica "parado" partes do ano e por isso a água se torna não

potável, pondo em risco a saúde das crianças e alunos



JOÃO CALLAI QUER PEQUENAS EMPRESAS ATUANDO EM LUCAS

O presidente da Câmara de Vereadores João José Callai encaminhou indicação ao prefeito municipal solicitando entre em contato com o pessoal da CEAG / MT para formar em Lucas do Rio Verde de pequenas empresas, ou o que for mais viável para o nosso Município

visando maior desenvolvimento no setor comercial e prestador de serviços. Segundo o vereador Callai (Biroska), o CEAG tem pessoal preparado para dar pequenos cursos, palestras e fazer levantamentos para verificar a viabilidade de fazer pequenos empreendimentos no Município.

TRANSFORMADOR PARA O VIVEIRO

O vereador Biroska indicou também a necessidade de adquirir um transformador para fornecer energia elétrica ao Viveiro Verde e ao Clube Ciriema. Callai explica da inviabilidade, em razão do alto custo, de levar os fios de alta tensão da avenida Paraná até o viveiro e ao clube

Seriema, devendo ser colocado um transformador de 30 KVA que abastecerá o viveiro e a Sociedade Esportiva, Recreativa e Cultural Seriema.

FOLHA VERDE

ANUNCIE
A PROPAGANDA É A
ARMA DO NEGÓCIO.
Ligue: 549.1165

CAMARA Elabora CÓDIGO DE POSTURA

O presidente da Câmara de Vereadores de Lucas do Rio Verde, João José Callai informou que a Câmara Municipal está trabalhando na elaboração do Projeto de Lei do Código de Postura do Município. O Presidente da Câmara explicou que normalmente o Código de postura é um Projeto de Lei elaborado pelo Executivo e apenas votado pela Câmara. Em Lucas os próprios vereadores, por iniciativa do presidente, estão estudando o Código, que deverá contar com 160 artigos. A intenção, segundo o vereador Callai, é de que seja o mais completo da região norte de Mato Grosso.

ANTONIO JOAQUIM PEDE BENEFÍCIOS À AGROVILAS DE L.R.V.

O deputado Antonio Joaquim, preocupado com a situação de vários municípios em Mato Grosso e principalmente com a aflição de Agrovilas como a de Groslândia e Itambiquara, em Lucas do Rio Verde, reivindica junto à TELEMAT e Secretaria de Educação e Cultura do Estado, benefícios às comunidades.

Para a Secretaria de Educação o parlamentar pedetistas mostrou a necessidade de construir uma escola com quatro salas de aula na Groslândia, visto que a comunidade de dista 70 quilômetros da cidade, o que dificulta às famílias do meio rural colocarem suas crianças para estudar. A

construção das salas de aula viria resolver de imediato este aflitivo problema da população local.

Quanto à TELEMAT, Antonio Joaquim defendeu a instalação de um Posto de Serviços (PS) para atender os mais de 300 habitantes da localidade.

Já com relação à Agrovila de Itambiquara, a distância é também o fator que preocupa os 250 moradores daquela comunidade, que não tem nenhum meio de comunicação para ligá-los à cidade. Antonio Joaquim lembrou ser necessário oferecer o que de melhor existe em tecnologia ao meio rural para que assim seja evitado um dos problemas mais prejudiciais, que é o êxodo rural.

ARQUITETURA E URBANISMO

DENISE C. ZOTTIS
ARQUITETA

PROJETO E EXECUÇÃO

AV. Rio Grande do Sul - Centro - Lucas do Rio Verde - MT.

NOVO Restaurante e Lanchonete SABIA

Orivaldo da Rosa • Cia. Ltda.

Proprietário

Rod. Br. 163 Km 590 Nova Mutum - MT.

NERI: Apoio a BASSO está solidificado



o presidente do PMDB de Lucas do Rio Verde garantiu que o apoio do partido ao candidato Nilso Basso está solidificado. "Vamos trabalhar por ele" - afirmou Neri, em entrevista concedida ao Folha Verde.

Neri B. Prestes disse que o apoio a Basso é o reconhecimento pelo trabalho que sempre fez por Lucas "Basso não é desses oportunistas, candidatos de ocasião, que compram o voto a peso de dinheiro" - disse Neri, salientando que Nilso Basso é "o amigo de sempre", que tem mantido o mesmo posicionamento em todas as ocasiões, "a porta que sempre esteve aberta para Lucas enquanto esteve na Casa Civil" - finalizou Neri.

Perguntamos ao presidente do PMDB se o apoio do partido estende-se também ao candidato ao Governo do Estado pelo PMDB. Neri nos respondeu que Bonilha se mostrou um bom administrador enquanto presidente do BEMAT, conseguindo "levantar o banco, que estava sob intervenção federal". É um homem de grandes qualidades e é o candidato do partido - acrescentou Neri.

Quisemos saber de Neri B. Prestes como vem sendo o relacionamento do partido com o pre-

feito Kothrade. Sua resposta foi a de que "o prefeito está com o partido e nós estamos com ele". Neri explicou que de parte do Governo do Estado os recursos tem sido escassos, mas prioritários. Assim, foram conseguidas verbas para várias obras, como escolas, máquinas, creche, energia, etc. "O Governo do Estado acredita na administração Kothrade por entender que ele está fazendo um governo sério e honesto. Todos os recursos que chegam a Lucas do R. Verde são canalizados realmente para o fim a que se destinam e isso faz com que a administração Kothrade seja vista como uma das melhores e mais sérias aos olhos do Executivo Estadual" - concluiu o presidente do PMDB de Lucas do Rio Verde.

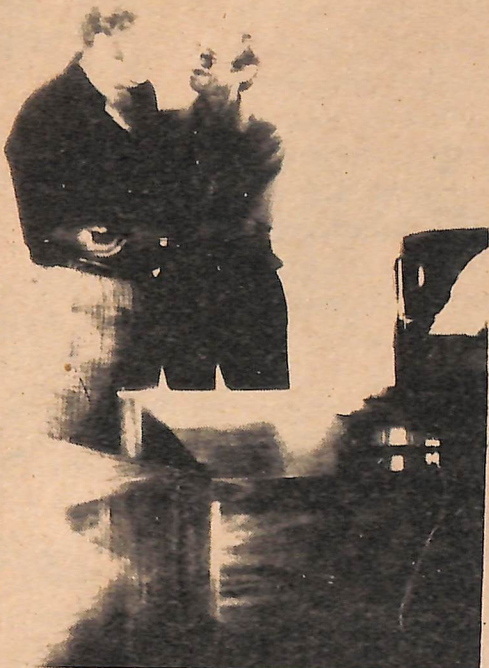

TORQUATO DIZ QUE PMDB Ressuscitou

"O PMDB ressuscitou das cinzas" A expressão foi utilizada pelo primeiro-vice presidente do Diretório Regional do PMDB, coronel Estevão Torquato, ao fazer uma avaliação positiva da convenção regional do partido que homologou, no domingo, a chapa completa encabeçada

da pelo ex-presidente do BEMAT, Aripino Bonilha Filho. Votaram 160 dos 170 convencionais. Torquato contabilizou de 10 a 15 mil participantes. Utilizou como base de cálculo as oito mil refeições servidas. (A gazeta - Cuiabá - 19.6.90)

Governo Collor Reprovado pela Maioria da População

Os primeiros 100 dias de governo no Collor foram reprovados pela maioria da população brasileira, segundo pesquisa da MSC Estudos de Mercado e Opinião Pública. O presidente perdeu o apoio principalmente de "descamisados", tão lembrados durante a sua campanha.

Para 41,2% dos pesquisados pela MSC, os 100 primeiros dias do governo Collor não mudaram nada em comparação ao do ex-presidente José Sarney. E 29,3% dizem que com Collor o Brasil piorou, enquanto 28,7% acreditam que a situação está melhor. (A gazeta - Cuiabá - 19.6.90)

MÁRIO EUGÊNIO É O CANDIDATO DA REGIÃO

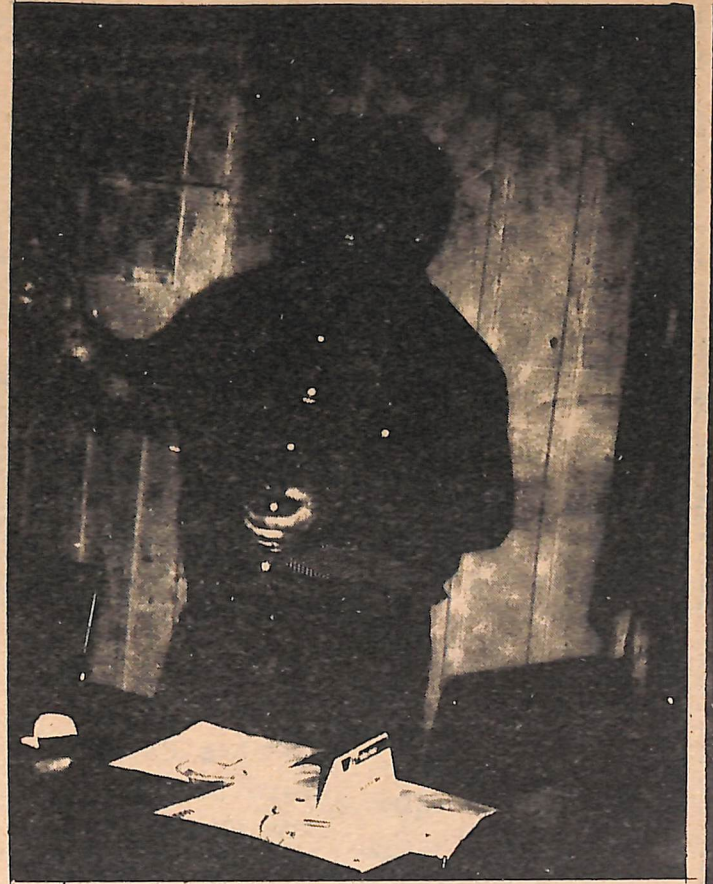

Na convenção do último dia três, Mário Eugênio sagrou-se candidato único pela região de Lucas, Sorriso, Vera, Tapurah e Nova Mutum, pela coligação "União por Mato Grosso".

Foram meses de conversação com as lideranças políticas da região para que saísse apenas um candidato, para que o Médio Norte possa ter um representante na Assembléia. Mostrando assim que ainda há, em nossa região, um profundo respeito pela competência e, principalmente, pela democracia.

"Tenho certeza de que o povo de Lucas e da região votará em candidato daqui, que mora aqui, que sente na pele os problemas que afetam a todos nós" - acrescentou Mário Eugênio.

Jaime Reafirma Desafio a Bezerra

O PFL mantém o desafio ao ex-governador Carlos Bezerra em relação à disputa pela única vaga de senador. O deputado federal Júlio Campos já declarou diversas vezes que Bezerra não concorrerá ao Senado por medo de perder a eleição. Segundo o deputado, o ex-governador praticou atos de corrupção e teme ficar sem imunidade parlamentar. Ontem, foi a vez do candidato do PFL ao Governo, Jaime Campos desafiar Carlos Bezerra. "Nós queremos que ele seja candidato a senador, pois aí vamos mostrar quem tem prestígio em Mato Grosso". (A Gazeta - Cuiabá - 20.6.90)

FOLHA VERDE
549
1165



A CAMPO BOM tem sementes de milho e sorgo, Herbicidas, inseticidas e formicidas, Graxas e lubrificantes. A CAMPO BOM Tem tudo para sua lavoura.
END: Rua Três, 411 - Fones: 544-1631e -1434
Telex: 65-5283 Cep 78255 - Sorriso - MT.
Filial: Rod. BR/63 - KM 680 - Lucas do Rio Verde - MT

AMIGO CLIENTE: Antes de adquirir peças elétricas para seu veículo ou máquina procure a Auto Elétrica

NISSEI

Verifique e Comprove os Preços. Peças BOSCH e WAPSA
Rua Guaporé Nº 53 Lucas do Rio Verde - MT. Fone 549 1101

CAMPEONATO DE FUTEBOL SUÍÇO

Continua em andamento o campeonato de futebol suíço de Lucas do Rio Verde no campo da Copacel, com os seguintes resultados:

4ª Rodada - 19/5/90

Auto Elétrica Toninho 1 x 2 São Cristóvão; Cidade Nova 2 x 1 Cooperlucas; Asfucol 2 x 7 Planalto E. Clube; Esporte Clube Planalto 4 x 1 Ceval.

5ª Rodada - 23/5/90

Posto Rio Verde 5 x 0 Gráfica Rio Verde; Grêmio Setor 1 6 x 0 Cidade Nova; Planalto Esporte Clube 1 x 2 Auto Elétrica Nissei.

6ª Rodada - 26/5/

BEMAT 2 x 1 Esporte Clube planalto Chamiski 4 x 1 Auto Elétrica Nissei; Fazenda Favaretto 2 x 0 Auto Elétrica Toninho; Juventude 2 x 3 Asfucol.

7ª Rodada - 30/5/90

São cristóvão 1 x 1 Ceval; Grêmio Setor 1 3 x 0 Gráfica Rio Verde; Bemat 3 x 0 Fazenda Favaretto.

8ª Rodada - 02/6/90

São cristóvão 4 x 2 Faz. Favaretto; Esporte Clube Planalto 6 x 0 Auto E. Toninho; BEMAT 0 x 1 Ceval; Posto Rio Verde 2x1 Grêmio Setor 1.

9ª Rodada - 06/6/90

Cooperlucas 2 x 0 Gráfica Rio Verde Chamiski 0 x 2 Planalto E. Clube; Juventude 2 x 1 Auto E. Nissei.

10ª Rodada - 09/6/90

Faz. Favaretto 1x3 Esporte C. Planalto; BEMAT 2 x 2 São Cristóvão; Auto E. Toninho 0x3 Ceval.

As equipes classificadas para a 2ª fase do campeonato de futebol

Suíço, sendo uma chave de quatro times e outra de cinco times, jogando entre si e classificando duas equipes em cada chave para as semifinais:

CHAVEO

ESPORTE CLUBE PLANALTO, GRÊMIO SETOR 1; JUVENTUDE; CIDADE NOVA.

CHAVE E

POSTO RIO VERDE PLANALTO E. CLUBE CHAMISKI; CEVAL; BEMAT.

O chefe do departamento de esportes da Prefeitura Municipal, Pedro Paulo Primão (Pedrinho), diz que as equipes estão apresentando um bom futebol e jogando com espírito esportivo e agradece aos árbitros que estão colaborando para o bom andamento do campeonato.

FESTAS JUNINAS

As festas juninas estão aí e não pode faltar para a gurizada aqueles docinhos gostosos com amendoim, pipoca, que fazem a alegria de crianças e adultos. Aí vão algumas sugestões para você.

BALAS DE AMENDOIM

Ingredientes:

500 gramas de amendoim torrado, sem pele; 100 gramas de chocolate doce, em pó. 1 colher de mel.

Preparo:

Noa bem o amendoim. Misture tudo muito bem e depois vá juntando açúcar até dar ponto de enrolar. Faça, então, as balas, embrulhando-as em papel impermeável e depois em papel de seda.

BOLO DE PIPOCA

Ingredientes:

300 gramas de pipoca, 1/4 de li-

tro de mel, 1/2 porção de gelatina do sabor desejado

Preparo:

Estourar as pipocas e deixá-las reservadas. Numa panela grande derreter o mel com a gelatina até ficar em ponto de caramelo. quando estiver pronto, colocar as pipocas dentro da panela, mexendo até ficarem unidas, dando a forma desejada. Colocar no forno durante 10 minutos. Embrulhar em papel celofane e servir.



No último sábado, dia 17, aconteceu a festa junina da Escola Universal Dois Mil, com danças de quadrilha, escolha da "Sinhazinha" e tudo mais que uma festa junina tem direito. Parabéns ao pessoal da Dois Mil.

Neste sábado, dia 23 acontece a festa da Escola Estadual Dom Bosco. Vamos prestigiar!

ORAÇÕES DA TREZE ALMAS

Oh minhas almas benditas, sabidas e entendidas, a vós peço pelo amor de Deus atendei o meu pedido. Minhas treze almas benditas e entendidas, a vós peço pelo sangue que Jesus derramou em meu pedido, pelas gotas de suor que Jesus derramou do seu sagrado corpo atendei o meu pedido. Meu Senhor Jesus Cristo, que a vossa proteção me cubra, vossos braços me guardem em vosso coração, e me proteja com vossos olhos. Oh Deus de bondade, vós sois meu advogado na vida e na morte, por isso vós peço que atenda o meu pedido e me livres dos males, dando sorte na vida. Segui os meus inimigos, que olhos do mal não me venham, cortai a força dos meus inimigos. Minhas treze almas benditas e entendidas se me fizerem alcançar essa graça ficarei devoto de vós e mandarei imprimir um milheiro desta oração, mandando rezar também uma missa.

*Rezar treze Pais nossos e treze Ave Marias durante treze dias.

- Publicada em agradecimento - SMS

ASSOCIAÇÃO: Dívida Antiga Para Saldar.

A nova diretoria da Associação de Desenvolvimento Comunitário de Lucas do Rio Verde, eleita no final de maio, começa a administrar enfrentando o problema de uma dívida que vem rolando desde 1987, originária da compra de 223 postes para a implantação da rede de energia elétrica na cidade. A dívida está na justiça e atinge hoje o va-

lor de Cz\$755.000,00, mais os custos judiciais, que também terão que ser pagos pela Associação.

O presidente, Neri B. Prestes, informou que é intenção da nova diretoria trabalhar em conjunto com a Prefeitura. Segundo ele o que será feito é uma troca de esteira da Associação: presta serviços à Prefeitura, em troca do pagamento da dívida. "Es-

ta é única forma que temos de quitar esta dívida" - explica Neri - "já que muitos serviços efetuados pela Associação não foram pagos.

Mas a Associação não tem apenas dívidas. O Viveiro Comunitário implantado com as verbas liberadas pelo FUNDEC deve chegar a 80 mil mudas, conforme o que está previsto no projeto do FUNDEC.

Neri disse que

a associação pretende regularizar a situação com o Banco do Brasil, para poder entrar com outros projetos e conseguir a implantação da 2ª etapa do FUNDEC.

Neri fez também um apelo para que os moradores - sócios da Associação - regularizem sua situação junto à Entidade e aqueles que ainda não se associaram que procurem associar-se, pois a Associação é muito importante e pode conseguir vários benefícios para o Município.

TV SOM de Isair Luiz Giacomini
Oficina Autorizada PHILIPS, PANASONIC e SONATA
 Agora Também Com Comércio e Locação de Fitas para Vídeo Cassete
"A Clínica do Seu Aparelho de SOM e IMAGEM"
 Av. Rio Grande do Sul, em frente à Rodoviária FONE 549 1533

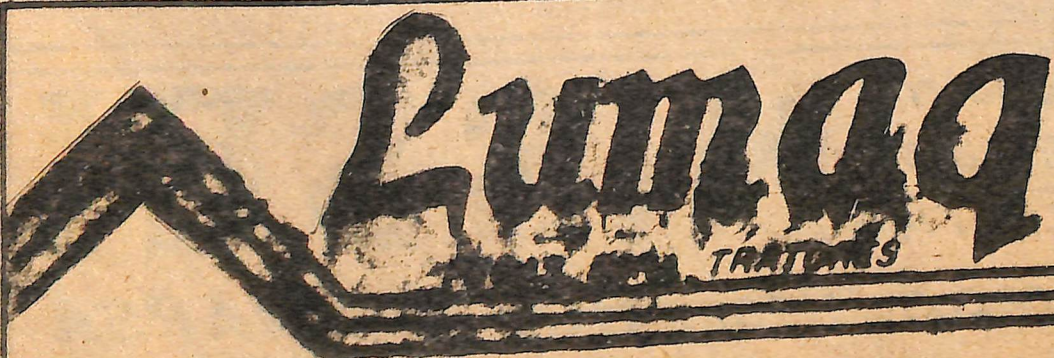

LUMAQ VENDE

Tratores:

CBT-2-105- ano-79
 CBT-2-105- ano-83
 CBT-2-105- ano-82-"Traçada"
 Valmet Modelo-85-ano-80

Fone: Plantadeira EGAM 94-3cx.
 549 1155 Grade Aradora - 20 X 20 pol.

Av. Rio Grande do Sul - Lucas do Rio Verde - MT -