



SERMILMOB



EXÉRCITO BRASILEIRO
DEPARTAMENTO-GERAL DO PESSOAL
DIRETORIA DE SERVIÇO MILITAR



ALISTAMENTO ONLINE

Para fazer o alistamento Online é necessário seguir os seguintes procedimentos:

1. Logar no Sistema através do endereço:

www.alistamento.eb.mil.br

ALISTAMENTO conectados

FACEBOOK | INSTAGRAM | LINKEDIN | YOUTUBE

SERVIÇOS

PERGUNTAS FREQUENTES

The emblem of the Brazilian Navy, featuring a blue anchor on a yellow circular background with the text "MARINHA DO BRASIL" around the perimeter.

ALISTAMENTO MILITAR

QUERO ME ALISTAR

JÁ ME ALISTEI

2. Clicar na opção **QUERO ME ALISTAR**

ALISTAMENTO **conectados**

SERVIÇOS

PERGUNTAS FREQUENTES

 FACEBOOK |  INSTAGRAM |  LINKEDIN |  YOUTUBE



ALISTAMENTO MILITAR

QUERO ME ALISTAR

JÁ ME ALISTEI



3. Clicar na opção **ALISTAMENTO MILITAR**

ALISTAMENTO online

VOLTAR

PERGUNTAS FREQUENTES

SAIR

JOVEM, EM QUAL DESSAS SITUAÇÕES VOCÊ SE ENCONTRA?

ARRIMO

Sou o único responsável pelo sustento da minha família

NOME SOCIAL

Quero me alistar utilizando nome social

EXTERIOR

Moro no exterior

PROBLEMA DE SAÚDE

Sou portador de necessidade especial física e aparente

ALISTAMENTO MILITAR

Não me encaixo em nenhum dos itens anteriores, continue meu Alistamento

4. Clicar na opção **Crie sua conta gov.br**



The screenshot shows the gov.br website interface. At the top, there is a navigation bar with the gov.br logo on the left and several menu items: CORONAVÍRUS (COVID-19) in red, ACESSO À INFORMAÇÃO, PARTICIPE, LEGISLAÇÃO, and ÓRGÃOS DO GOVERNO with a dropdown arrow. Below the navigation bar, there are links for 'Alto Contraste' and 'VLibras'. The main content area is split into two columns. The left column features an illustration of a person using a laptop with icons for a checkmark and a lock, followed by the text 'Uma conta gov.br garante a identificação de cada cidadão que acessa os serviços digitais do governo.' and a large green button labeled 'Crie sua conta gov.br' which is highlighted with a black border. The right column is titled 'Acesse sua conta com' and lists three login options: 'Número do CPF' (with a document icon), 'Bancos Credenciados' (with a bank icon), and 'Certificado digital' (with a lock icon). The 'Número do CPF' option is selected and expanded, showing the text 'Caso não lembre se possui uma conta, digite o número do seu CPF mesmo assim para verificar.' and a text input field with the placeholder 'Digite seu CPF'. Below the input field is a blue button labeled 'Avançar'.

gov.br

CORONAVÍRUS (COVID-19) | ACESSO À INFORMAÇÃO | PARTICIPE | LEGISLAÇÃO | ÓRGÃOS DO GOVERNO

gov.br

Alto Contraste | VLibras



Uma conta **gov.br** garante a identificação de cada cidadão que acessa os serviços digitais do governo.

Crie sua conta gov.br

Acesse sua conta com

-  Número do CPF
-  Bancos Credenciados
-  Certificado digital

Caso não lembre se possui uma conta, digite o número do seu CPF mesmo assim para verificar.

CPF

Digite seu CPF

Avançar

5. Clicar na opção Número de CPF

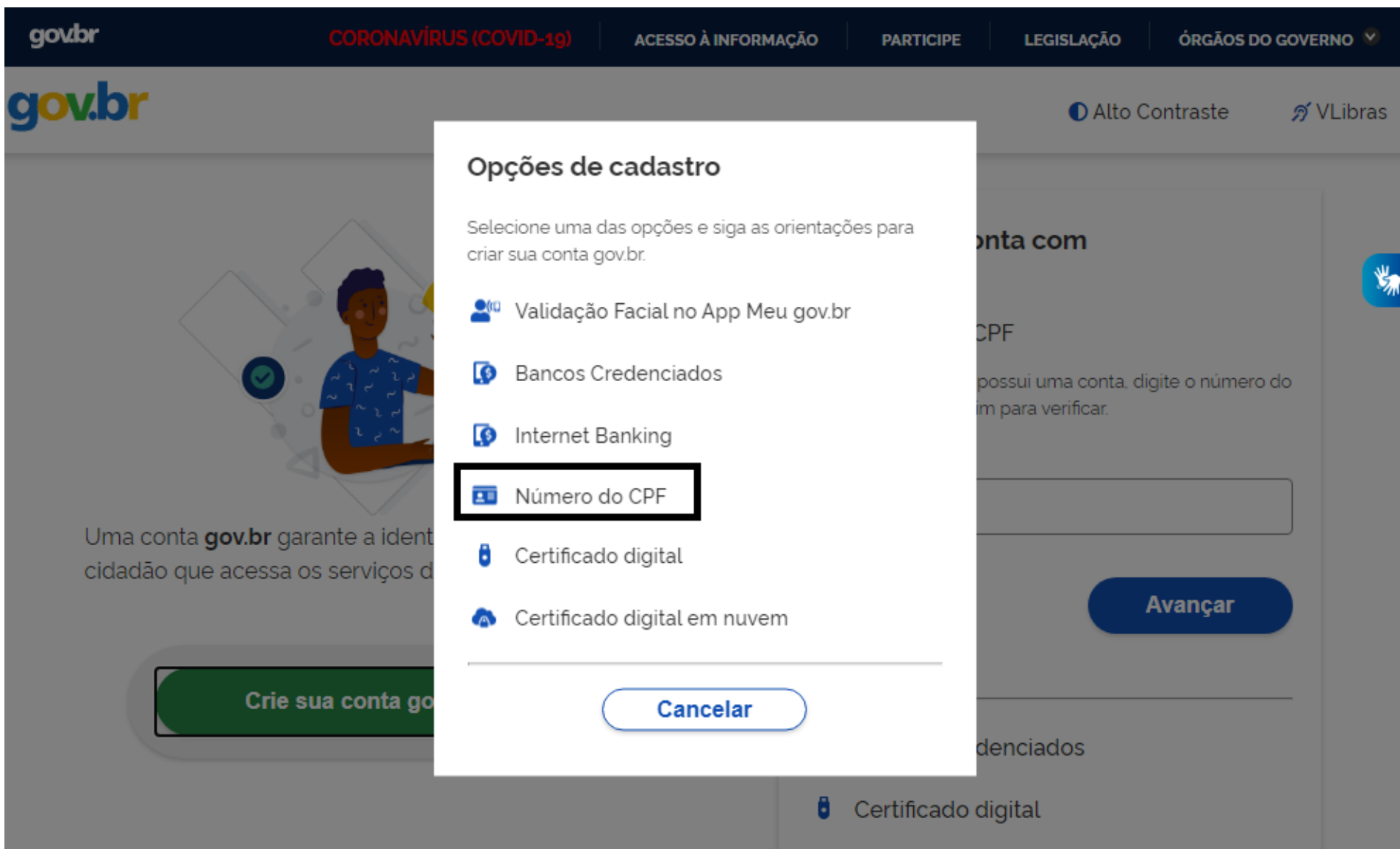
A screenshot of the gov.br website's registration process. A modal window titled "Opções de cadastro" is open, listing several registration methods. The "Número do CPF" option is highlighted with a black border. The background shows the gov.br header with navigation links like "CORONAVÍRUS (COVID-19)", "ACESSO À INFORMAÇÃO", "PARTICIPE", "LEGISLAÇÃO", and "ÓRGÃOS DO GOVERNO". Below the header, there are links for "Alto Contraste" and "VLibras". The main content area is partially visible, showing a "Crie sua conta gov.br" button and a "Conta com" section with a "CPF" field and an "Avançar" button.

gov.br

CORONAVÍRUS (COVID-19) | ACESSO À INFORMAÇÃO | PARTICIPE | LEGISLAÇÃO | ÓRGÃOS DO GOVERNO

gov.br

Alto Contraste | VLibras

Opções de cadastro

Selecione uma das opções e siga as orientações para criar sua conta gov.br.

- Validação Facial no App Meu gov.br
- Bancos Credenciados
- Internet Banking
- Número do CPF**
- Certificado digital
- Certificado digital em nuvem

Cancelar

Conta com

CPF

possui uma conta, digite o número do CPF para verificar.

Avançar

Crie sua conta gov.br

denciados

Certificado digital

6. Preencher o número do CPF, Nome Completo sem abreviações e clicar em Li e estou de acordo com os Termos de uso e em não sou um robô
Após isso clicar em **Avançar**

Dados Cadastrais

Validar Dados

Habilitar Cadastro

Cadastrar Senha

1

2

3

4

Preencha os campos abaixo com seus dados

CPF

230.882.388-76



Nome Completo

GUSTAVO HENRIQUE CARVALHO LIMA DA SILVA

Li e estou de acordo com os [Termos de uso](#).



Não sou um robô



reCAPTCHA
Privacidade - Termos

[Cancelar](#)

Avançar

7. Clicar nas respostas do que está sendo pedido nos itens 1, 2 e 3 e após clicar em **Avançar**

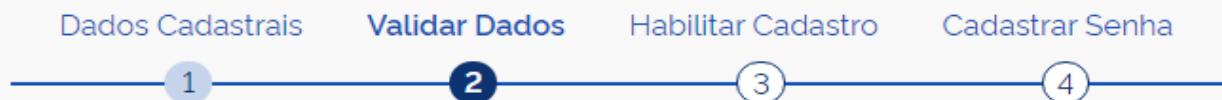

Por questões de segurança, você deverá responder algumas perguntas para validarmos seus dados.

1. Qual é o seu dia de nascimento ?

✓ 29 08 28 11 31 17 20

2. Qual é o seu ano de nascimento ?

✓ 2003 2005 2008 2007 2004 2006 2009

3. Qual é o primeiro nome da sua mãe?

JOANINHA HERMANA PAMELA ZELDA KATIA ✓ MARIANGELA HARPER

[Cancelar](#)

Avançar

7. Preencher o número do Celular ou endereço de E-mail e clicar em Avançar

[Home](#) > Criar conta com CPF

Criar conta com CPF

Dados Cadastrais

Validar Dados

Habilitar Cadastro

Cadastrar Senha

1

2

3

4

Para ativar sua conta, enviaremos um código para você. Como prefere recebê-lo?

E-mail

[Cancelar](#)

Avançar

8. Após receber o código, digitar o código recebido na área específica e clicar em **Avançar**

[Home](#) > Criar conta com CPF

Criar conta com CPF

Um código foi enviado para **(11)**

Por favor, digite-o no campo abaixo.

Código de 6 caracteres

Não recebeu o código?

[Reenviar código](#)[Cancelar](#)[Voltar](#)[Avançar](#)

9. Gerar uma senha na área de Nova senha e repetir na área de Repita a senha. Após clicar em **concluir**

Criar conta com CPF



CPF

230.882.388-76

Nova senha

- ✓ A senha deve ter mínimo 8 e máximo 70 caracteres.
- ✓ A senha deve ter pelo menos uma letra maiúscula.
- ✓ A senha deve ter pelo menos uma letra minúscula.
- ✓ A senha deve ter pelo menos um símbolo. Ex: *!# \$ % & + - / : ; = ? @ \ |
- ✓ A senha deve ter pelo menos um número.

Repita a senha

[Cancelar](#)

Concluir



10. Será redirecionado novamente para a página de Alistamento Militar onde deve ser clicada a opção **QUERO ME ALISTAR**

ALISTAMENTO conectados

[f FACEBOOK](#) | [@ INSTAGRAM](#) | [in LINKEDIN](#) | [v YOUTUBE](#)

SERVIÇOS

PERGUNTAS FREQUENTES

ALISTAMENTO MILITAR

QUERO ME ALISTAR

JÁ ME ALISTEI



11. Clicar em **ALISTAMENTO MILITAR**

ALISTAMENTO **online**

VOLTAR

PERGUNTAS FREQUENTES

SAIR

JOVEM, EM QUAL DESSAS SITUAÇÕES VOCÊ SE ENCONTRA?

ARRIMO

Sou o único responsável pelo sustento da minha família

NOME SOCIAL

Quero me alistar utilizando nome social

EXTERIOR

Moro no exterior

PROBLEMA DE SAÚDE

Sou portador de necessidade especial física e aparente

ALISTAMENTO MILITAR

Não me encaixo em nenhum dos itens anteriores, continue meu Alistamento

12. Colocar seu CPF na área indicada e clicar **Avançar**

gov.br

CORONAVÍRUS (COVID-19)

ACESSO À INFORMAÇÃO

PARTICIPE

LEGISLAÇÃO

ÓRGÃOS DO GOVERNO

gov.br

Alto Contraste

VLibras



Uma conta **gov.br** garante a identificação de cada cidadão que acessa os serviços digitais do governo.

Crie sua conta gov.br

Acesse sua conta com

 Número do CPF

Caso não lembre se possui uma conta, digite o número do seu CPF mesmo assim para verificar.

CPF

Digite seu CPF

Avançar

 Bancos Credenciados

 Certificado digital

13. Colocar a senha que foi criada e clicar em Entrar

gov.br

CORONAVÍRUS (COVID-19)

ACESSO À INFORMAÇÃO

PARTICIPE

LEGISLAÇÃO

ÓRGÃOS DO GOVERNO

gov.br

Alto Contraste

VLibras

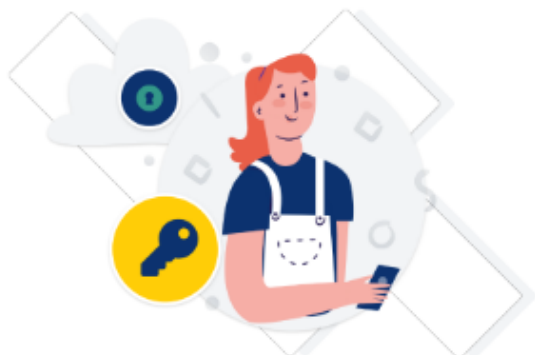

Digite sua senha para acessar o login único do governo federal.

Digite sua senha

CPF

230.882.388-76

Senha

.....



[Esqueci minha senha](#)

Cancelar

Entrar

[Dúvidas frequentes](#)

14. Para confirmação de contato, colocar o E-mail e clicar em Enviar código

Confirmação de contato

Para prosseguir para **Alistamento Militar Online** é necessário atualizar o seu cadastro.

E-mail:

Ex: seuemail@email.com

Enviar código

15. Digite o código enviado para o E-mail no campo indicado e clique em **Validar código**

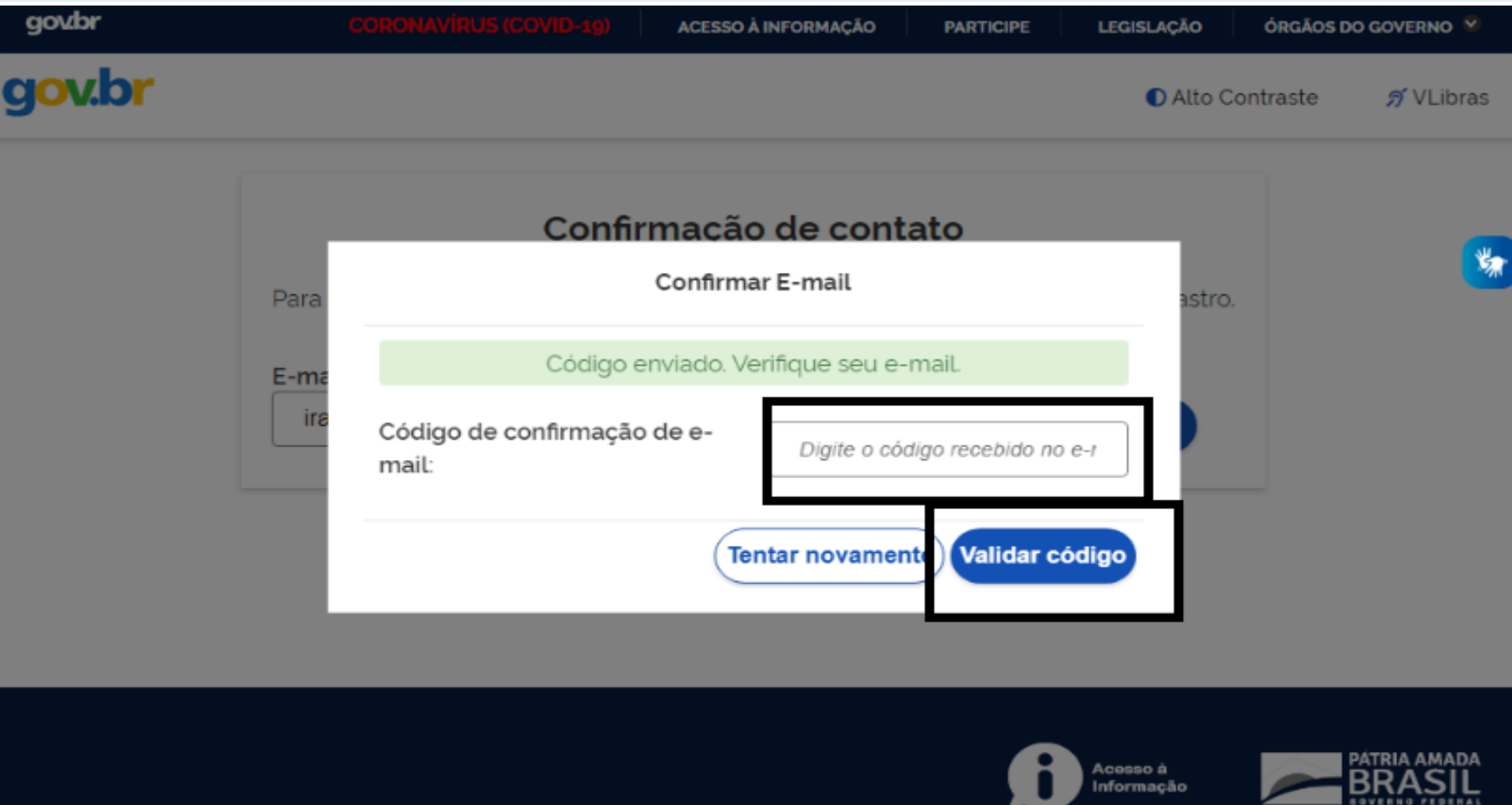

gov.br

CORONAVÍRUS (COVID-19) ACESSO À INFORMAÇÃO PARTICIPE LEGISLAÇÃO ÓRGÃOS DO GOVERNO

gov.br

Alto Contraste VLibras

Confirmação de contato

Confirmar E-mail

Código enviado. Verifique seu e-mail.

Código de confirmação de e-mail:

Digite o código recebido no e-mail

Tentar novamente Validar código

Acesso à Informação

PÁTRIA AMADA BRASIL GOVERNO FEDERAL

16. Aparecerá uma mensagem que o E-mail foi confirmado com sucesso

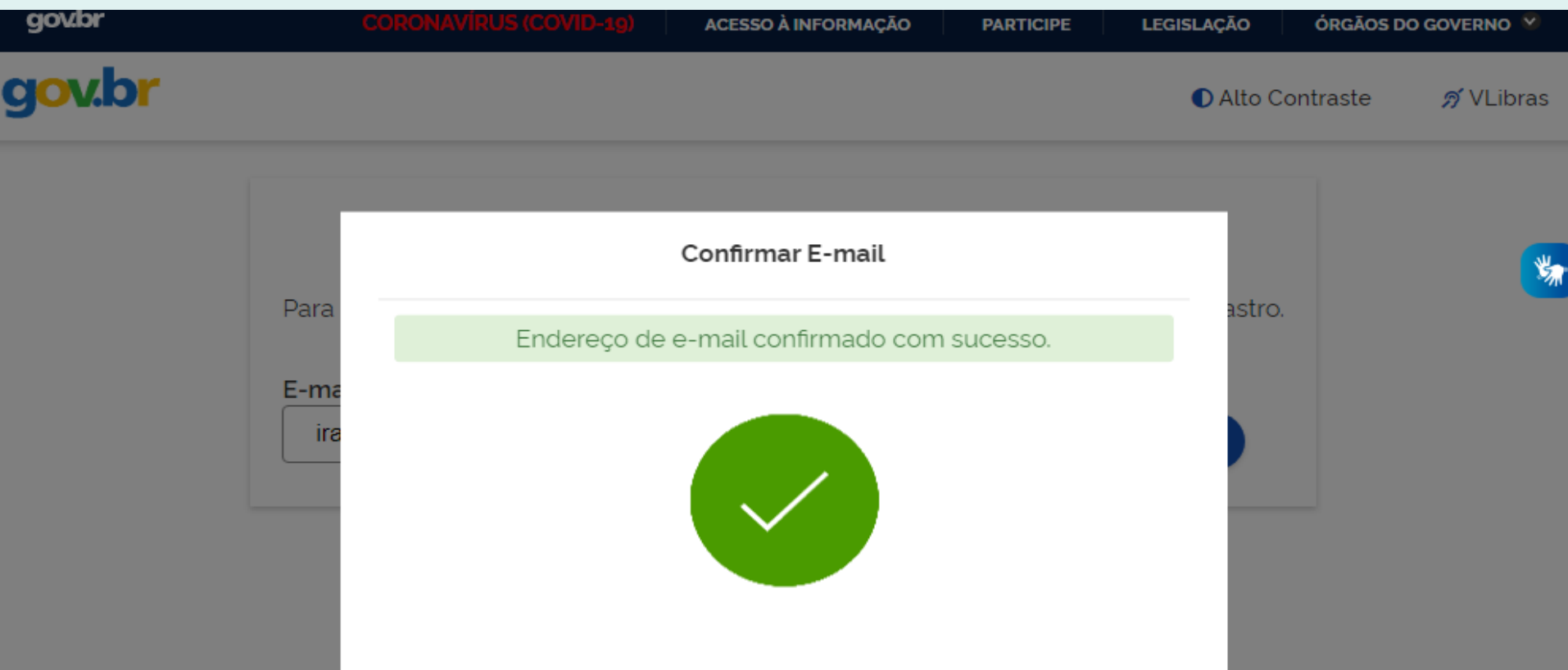

The screenshot shows the gov.br website interface. At the top, there is a navigation bar with links for "CORONAVIRUS (COVID-19)", "ACESSO À INFORMAÇÃO", "PARTICIPE", "LEGISLAÇÃO", and "ÓRGÃOS DO GOVERNO". The gov.br logo is on the left, and "Alto Contraste" and "VLibras" are on the right. A modal window titled "Confirmar E-mail" is centered on the screen. It contains a green message box with the text "Endereço de e-mail confirmado com sucesso." and a large green circular icon with a white checkmark.

17. Clicar em **Autorizar** para Autorização de uso de dados pessoais.

Autorização de uso de dados pessoais

Serviço: Alistamento Militar Online

Este serviço precisa utilizar as seguintes informações pessoais do seu cadastro:

- Identidade gov.br
- Nome e foto
- Endereço de e-mail
- Número de telefone celular
- Dados de vinculação de empresas do gov.br
- Confiabilidades de sua conta

A partir da sua aprovação, a aplicação acima mencionada e a plataforma gov.br utilizarão as informações listadas acima, respeitando [os termos de uso e a política de privacidade](#).

Negar

Autorizar



18. Clicar em ALISTAMENTO ONLINE

ALISTAMENTO online

VOLTAR

PERGUNTAS FREQUENTES

SAIR

CPF: 230..

Nome: GUSTAVO HENRIQUE

Telefone: 11

E-mail:

SERVIÇOS DISPONÍVEIS

ALISTAMENTO ONLINE

CERTIFICADOS MILITARES

Reservista / 2ª Via/ Solicitar

ACOMPANHAR ALISTAMENTO

AUTENTICAR CERTIFICADO

LOCAIS DE ALISTAMENTO

REQUERER CERTIFICADO DE
DISPENSA



19. Clicar em ALISTAMENTO BRASIL

ALISTAMENTO online

VOLTAR

PERGUNTAS FREQUENTES

SAIR

CPF: 230.

Nome: GUSTAVO HENRIQUE

Telefone: 11

E-mail:

FAÇA O SEU ALISTAMENTO

ALISTAMENTO BRASIL

ALISTAMENTO EXTERIOR

20. Digite a Data de Nascimento e clique em Validar

ALISTAMENTO online

VOLTAR

PERGUNTAS FREQUENTES

SAIR

E-mail: atendimento@sermil.com.br

INFORMAÇÕES INICIAIS

Data de nascimento

CPF

230.882.388-76

Nome do Cidadão

Nome da Mãe

Município de Residência

Local de Alistamento

VALIDAR 🔍

AVANÇAR ➔

21. Coloque o município de residência e escolha a Junta de Serviço Militar mais próxima da residência e clique em **Avançar**

ALISTAMENTO online

VOLTAR

PERGUNTAS FREQUENTES

SAIR

INFORMAÇÕES INICIAIS

Data de nascimento	<input type="text" value="29/04/2003"/>	
CPF	<input type="text" value="230.882.388-76"/>	<input type="button" value="VALIDAR 🔍"/>
Nome do Cidadão	<input type="text" value="GUSTAVO HENRIQUE CARVALHO LIMA DA SILVA"/>	
Nome da Mãe	<input type="text" value="MARIANGELA CARVALHO LIMA DA SILVA"/>	
Município de Residência	<input type="text" value="SP"/>	<input type="text" value="SAO PAULO"/>
Local de Alistamento	<input type="text" value="SAO PAULO (VILA MARIANA)"/>	<input type="button" value="AVANÇAR ➡"/>



22. Clicar em **Concordo com as condições**

ALISTAMENTO online

VOLTAR

PERGUNTAS FREQUENTES

SAIR

CPF: 230.

Nome: GUSTAVO HENRIQUE

Telefone: 11.

E-mail:

1 Leia e aceite as condições do Alistamento ONLINE

"DECLARO ASSUMIR INTEIRA RESPONSABILIDADE CIVIL E CRIMINAL PELA DECLARAÇÃO QUE DEU ORIGEM A ESTE REGISTRO, TENDO FICADO CIENTE DAS PENAS COMINADAS PELO ARTIGO Nº 299 DO CÓDIGO PENAL BRASILEIRO."

Concordo com as condições

23. Preencha o Nome do pai e todas as informações pessoais do Formulário de Alistamento

ALISTAMENTO **online**

VOLTAR

PERGUNTAS FREQUENTES

SAIR

Nome	GUSTAVO HENRIQUE CARVALHO LIMA DA SILVA
Nome da mãe	MARIANGELA CARVALHO LIMA DA SILVA
Data Nasc	29/04/2003
CPF	23088238876
Nome do pai*	JORGE LUIS LIMA DA SILVA

FORMULÁRIO DE ALISTAMENTO

INFORME SEUS DADOS PESSOAIS

Local de nascimento*

-- Selecione - ▾



Data de nascimento*

Selecione ▾

24. No final do formulário deverá digitar o texto que aparece na imagem e clicar em **Salvar**

ALISTAMENTO online

VOLTAR

PERGUNTAS FREQUENTES

SAIR

Local Emissão

SP

SAO PAULO

Junta de Serviço
Militar

SAO PAULO (VILA MARIANA)

Email*

@

@gmail.com

Confirme seu Email*

@

@gmail.com

Digite o texto da
imagem*

x5wpe

A small rectangular image showing the text "x5wpe" written in a handwritten style over a background that appears to be a document or form.

✓ SALVAR

✗ CANCELAR



25. Finalizado aparecerá a mensagem **PARABÉNS! SEU ALISTAMENTO FOI REALIZADO COM SUCESSO** e aparecerá a opção de Imprimir o Certificado de Alistamento

ALISTAMENTO **online**

VOLTAR

PERGUNTAS FREQUENTES

SAIR

✓ PARABÉNS! SEU ALISTAMENTO FOI REALIZADO COM SUCESSO.

➔ IMPRIMIR O CERTIFICADO [AGORA](#).

➔ Anote seu Registro de Alistamento (RA): **320005439028**

➔ Pesquise a qualquer momento sua situação pela opção [Acompanhar Alistamento](#).

➔ Quando for convocado a comparecer em um Órgão do Serviço Militar apresente o **Certificado de Alistamento ONLINE, CPF (se possuir), comprovante do local de residência**, e um dos seguintes documentos **ORIGINAIS** (não são aceitas cópias):

- Certidão de Nascimento;